

Travered[®]
TOUR OPERATOR

duemila24

**COOL
SUNSA**



NAVE GRATIS
vedi pag. 3

e tante altre
OFFERTE SPECIALI

AFFILIATO



Corsica 2024: effetto desiderato

La Corsica è uno di quei luoghi privilegiati della Terra che godono di una loro tipicità che né i tempi né gli uomini riescono ad intaccare.

pinne e...scarponi: dal mare alla montagna in soli 15 minuti!

Magnifica e selvaggia presenta una varietà di paesaggi unica nel suo genere: rilievi dai contorni vivi e marcati con vette oltre i 2.000 m., alcuni passi regolarmente innevati fino all'estate, altissimi ponti sospesi su limpidi fiumi e torrenti, una vegetazione composta da ben 2000 specie di cui 78 endemiche, 330.000 kmq di Parco Naturale (più di un terzo dell'isola), una ricchezza faunistica che regala ai più pazienti l'incontro con qualche animale speciale...e l'arte espressa dallo sguardo indecifrabile di Filitosa VI!

È bene sapere che l'isola a fronte di un'obiettiva bellezza, dispone di strutture ricettive non grandi, molte a conduzione familiare e talvolta organizzate ancora in maniera modesta.

più bella del...catalogo

Solo un poeta riesce a magnificare le bellezze di un'isola baciata dagli Dei! Noi, possiamo solo aiutarti nello scegliere il luogo e l'alloggio desiderato, dove trascorrere la tua vacanza proponendoti un catalogo di facile consultazione e strutturato in varie parti descrittive, le quali, unitamente alle immagini, rendono un'idea ben precisa dei luoghi e dei prodotti.

All'interno trovi:

- una descrizione generale dell'ubicazione, delle attrezzature e dei trattamenti
- una descrizione particolareggiata delle sistemazioni
- notizie generali utili alla vacanza
- i prezzi e le offerte speciali

vista con i nostri occhi

Per darti maggiori garanzie, ogni prodotto è da noi visionato e verificato in modo preventivo. Inoltre, periodicamente, ci rechiamo sul posto per effettuare il controllo qualità.

oggi più che mai, la vacanza migliore inizia
nella tua agenzia viaggi di fiducia

- perché insieme condividiamo l'impegno a soddisfare un turista sempre più consapevole, attento, esigente e selettivo;
- perché l'esperienza maturata è preziosa e generosa di consigli;
- perché ti guidiamo nella scelta con disponibilità e competenza

Dai vita alla tua vacanza e sfoglia attentamente il catalogo assieme al tuo agente di viaggio; lo staff di Travered ti offre il supporto necessario a scegliere la vacanza sull'isola più bella del Mediterraneo.

in vacanza insieme in modo unico

travered.com



Strutture presenti solo su www.travered.com



Un 2024 di *Offerte Speciali* per tutti...



Buon compleanno

se uno dei partecipanti compie gli anni durante il soggiorno, sconto dell'8% al Subrini pag. 43.

Happy single

se viaggi da solo hai lo sconto dell'8% Subrini pag. 43.

Over 65

se tutti i partecipanti hanno compiuto 65 anni alla data di arrivo in struttura, sconto dell'8%. Sul sito travered.com i seguenti prodotti: La Madrague, Santa Teresa.

Speciale Sposi

per matrimoni nei 6 mesi antecedenti la data di partenza e previo invio certificato o pubblicazioni, sconto dell'8% a La Madrague e Santa Teresa (sito travered.com).

Avant et...Après!

sconto dell'8% al Le Subrini pag. 43.

Superamici: insieme conviene!

prenoti min. 3 appartamenti/camere in un'unica pratica, hai lo sconto dell'8% al Orizzonte pag. 23, Marea Resort pag. 24/25, Marina Corsa pag. 28/29, Marina di Pinarello pag. 32/33, Golfe Hotel pag 36, Le Subrini pag. 43, I Delfini pag. 44/45. Sul sito travered.com i seguenti prodotti: La Madrague, Santa Teresa.

Vacanza lunga

Sconti diversi al Villa Tyrrenia pag. 10, Casa d'Orinaju pag. 12, Cala Bianca pag. 18/19, Acqua Linda e Acqua Bella pag. 20/21, Marea Resort pag. 24/25, Sogno di Mare pag. 26/27, Marina Corsa pag. 28/29, Marina di Pinarello pag. 32/33, San Martinu pag. 34, Golfe Hotel pag. 36, Albion pag. 43, Le Subrini pag. 43, Delfini pag. 44/45, Les Hameaux de Capra Scorsa pag. 50, Les Villas de Belgodere pag. 51.

Sul sito travered.com i seguenti prodotti: La Madrague, Goelia Perla d'Isula, Odalys Stella di L'Aria, Santa Teresa.

Prenota Prima

Sconti diversi al Villa Tyrrenia pag. 10, Cala Bianca pag. 18/19, Orizzonte pag. 23, Golfe pag. 36. Sul sito travered.com i seguenti prodotti: Atrachjata, Joseph-Charles, Perla d'Isula, Roy Theodore, Suite Home.

Piano famiglia 2+2

Sconti diversi al U Ricordu pag. 11, La Roya pag.15, Thalassa pag. 16, L'Isola pag. 16, San Pellegrino pag. 22, Orizzonte pag. 23, Marea Resort pag. 24/25, Maquis et Mer pag. 30, Golfe Hotel pag. 36, Le Subrini pag. 43, Calvi Hotel pag. 46, Coralia Club Pascal Paoli pag. 48, Belambra Club Golfe de Lozari pag. 52/53.

Sul sito travered.com i seguenti prodotti: La Madrague, Roi Theodore, U Capu Biancu, A Madonetta, Santa Teresa, Bartaccia, Marinca, Suite Home, Capo d'Orto, Mariana, Liberata Boutique, Joseph-Charles, Arena Refuge, Les Jardins de la Glacier.

Scegli la Vacanza Intelligente Offerta

Nave Gratis

valida tutta
la stagione

Parti il Lun, Mar, Mer, Gio. Il Ven solo diurno.



da Savona
Genova
Livorno

Contributo Fisso

- 2 adulti + 1 auto a/r **€199**
- 2 adulti + 2 bambini a/r
(max 12 anni) + 1 auto a/r **€259**

Valido sulle partenze e
ritorni infrasettimanali,
per soggiorni
in Hotel e Residence:

Disponibilità di posti
contingentata.



I prezzi per le partenze da/per Piombino e Santa Teresa sono su richiesta
DORMI IN NAVE

Con le formule Moby Night e Nautel imbarchi la sera precedente alla partenza, trascorri la notte a bordo
per partire la mattina successiva e...inizi subito la tua vacanza.
Avrai a disposizione una cabina prenotata in esclusiva per la notte e per la durata del viaggio.

Moby
Night



Nautel



Con i nostri Tour individuali... risvegli i tuoi sensi e tocchi la realtà



Capo Corso 5 giorni (2+2+1)

a *Saint Florent Hotel Thalassa*****
a *Macinaggio Hotel U Ricordu******
a *Bastia Hotel Le Bastia****

da € 525
(2 persone)



4 Etoile 6 giorni (tappe di 2 giorni)

a *Erbalunga Hotel Castel Brando******
a *Calvi Hotel L'Acquale******
a *Propriano Hotel Bartaccia******

da € 1.086
(2 persone)



Selvaggio nord 7 giorni (2+2+2+1)

a *L'île Rousse Hotel Maria Stella****
a *Calvi Hotel Revellata****
a *Porto Hotel Capo d'Orto****
a *Bastia Hotel la Madrague****

da € 820
(2 persone)



L'île de Beauté 10 giorni (tappe di 2 giorni)

a *Porto Vecchio Golfe Hotel****
a *Bonifacio Hotel A Madonetta****
a *Propriano Hotel Neptune****
in *Ajaccio Hotel Albion****
a *Calvi Hotel L'Onda****

da € 1.258
(2 persone)



Corsicaluxe 12 giorni (tappe di 2 giorni)

a *Macinaggio Hotel U Ricordu******
a *Bonifacio Hotel U Capu Biancu******
a *Olmeto Marinca Hotel & Spa******
a *Calvi Demeure la Signoria******
a *L'île Rousse Boutique Hotel La Liberata******
a *Saint Florent Hotel La Roya******

da € 4.050
(2 persone)



Tutta l'isola 22 giorni (tappe di 2 giorni x hotel)

a *Prunete Hotel Orizzonte****
a *Solenzara Hotel Maquis et Mer****
a *Porto Vecchio Golfe Hotel****
a *Bonifacio Hotel Santa Teresa****
a *Propriano Hotel Roc e Mare****
in *Ajaccio Hotel Spunta di Mare***s
a *Porto Hotel Subrini****
a *Calvi Calvi Hotel****
a *L'île Rousse Hotel Les Mouettes****
a *Saint Florent Hotel Thalassa****
a *Bastia Hotel Le Bastia****

da € 1.790
(2 persone)



**Ecco alcuni esempi tra le oltre
500.000 combinazioni che puoi
modificare nelle tappe e permanenza**

in sinergia per te...



il tuo **agente** + il **catalogo** + **nobis**

Le polizze Nobis

Annullamento viaggio ALL RISK
(anche causa Covid 19)
Interruzione viaggio a
seguito di quarantena.

Furto e Smarrimento del bagaglio,
Assistenza domiciliare,
Assistenza al veicolo,
Riprotezione viaggio.

Spese per cure mediche,
Assistenza alla persona,
Ripetizione viaggio,
Tutela legale.

*I dettagli di tutte le
Garanzie e Obblighi,
sono consultabili
alla pag. 55.*



Corsica...hic et nunc!



Cap Corse e Bastia

Considerata da molti "una montagna nel mare", la regione offre bellissime spiagge a ridosso di pittoreschi e vivaci paesini quali **Macinaggio** e **Saint Florent**.

Di sabbia bianca, bagnate da un mare color smeraldo imperdibili sono le baie di **Loto** e **Saleccia**.

Ricca di storia e principale porto dell'isola, **Bastia** ha conservato il suo vivace aspetto mediterraneo. **Borgo**, vicino Bastia, offre 16 km di spiagge di sabbia fine.



Côte Orientale

Fiancheggiata da 100 km di spiagge di sabbia e orlata da innumerevoli colline, vanta numerose località balneari comode per famiglie con bambini. Le principali sono **Santa Lucia di Moriani**, **Prunete**, **Poggio Mezzana** e **Marina di Bravone**.

A 60 km da Porto Vecchio, in posizione strategica per raggiungere ogni parte dell'isola, **Ghisonaccia** è un centro turistico ben attrezzato e rinomato per il suo mare. **Aleria**, luogo di interesse storico e spiagge di sabbia. **Linguizzetta**, offre una lunga spiaggia di sabbia.



Extrême Sud

Rinomato per le sue meravigliose baie, da **Solenzara** a **Bonifacio**, e per il mare dai colori maldiviani, il sud è un trionfo di bellezza. Magnifiche le spiagge di **Canella**, **Saint Cyprien**, **Santa Giulia**, **Palombaggia**, **Rondinara** e **Santa Manza**. A 2 km da **Santa Lucia di Porto Vecchio**, **Marina di Pinarello** è uno tra i più bei golfi del mediterraneo per la sua ampia spiaggia di sabbia bianca. A circa 15 km, centro della movida, con le sue antiche costruzioni e le moderne boutiques, **Porto Vecchio** è la località più glam del sud. Arroccata sulla cima di un'alta falesia bianca, punto di riferimento artistico-culturale, **Bonifacio** è l'assoluta perla dell'isola.





Gran Valinco

*E' paragonabile ad un grande anfiteatro naturale racchiuso dalle colline circostanti con spiagge da cartolina come **Campomoro, Portigliolo, Cupabia, Taravu e Roccapina**. L'entroterra è sede di importanti siti preistorici dell'isola quali **Filitosa, Palaggiu, Fontanaccia**.*

*Principale meta turistica della regione, il borghetto marinaro di Propriano con le sue brasseries sul porticciolo è tra le località più apprezzate. **Olmeto Plage** si trova sulla strada per **Porto Pollo** ed offre calette di sabbia e acqua trasparente. **Tizzano** è un pittoresco villaggio di pescatori, fuori dal tempo.*



L'Ovest

*Coste selvagge e frastagliate, un entroterra boscoso e ricco di gole, spiagge solitarie come **Capiluzzo, Menasina, Rocca Marina, Pero, La Liscia, Liamone e Lava**, rendono la regione molto apprezzata da chi desidera una vacanza rigenerante. Capoluogo dell'isola e città natale di Napoleone, **Ajaccio** vanta un ricco ed imperdibile patrimonio storico. Salendo verso nord, a circa 30 km, nello splendido **Golfo di Sagone, Tiuccia** è un piccolo borgo marinaro, caratterizzato da calette e piccole baie. Incorniciata fra i **Calanchi di Piana** a sud e **Capo Girolata** a nord, **Porto** insieme alla **Riserva naturale di Scandola**, è riconosciuta patrimonio dell'UNESCO.*



La Balagne

*Soprannominata "il Giardino dell'Isola", essa si estende fino a **Calvi**, con straordinarie spiagge bianche come **Ostriconi, Lozari, Ghjunchitu, Bodri e Marina di Sant'Ambrogio**, in gran parte collegate dal caratteristico trenino-tramway Micheline. Alle spalle, il massiccio del Monte Cinto, completa il paesaggio meraviglioso. Tra le località più vivaci dell'isola, **Calvi e L'Île Rousse**, con bar, ristoranti e locali aperti fino a tarda notte sono molto apprezzate dai giovani. Immersa nei profumi e nei colori della macchia mediterranea, **Marina di Sant'Ambrogio**, località sorta da pochi anni, si affaccia su una bianchissima baia. A 5 minuti d'auto, imperdibile la riserva naturale di **Punta Spanu**.*



Speciale Sardegna... tutti i colori del mondo

Abbiamo selezionato per la tua vacanza
20 Residence ben posizionati e di pregio



Raggiungi la Sardegna con tariffe agevolate

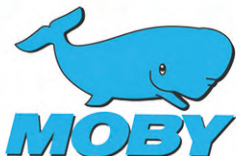

Indice

1	Cartina della Corsica
2	Un 2024 di Offerte Speciali per (quasi) tutti
3	Traghetti: vacanze intelligenti, parti infrasettimanale con Nave Gratis + contributo da € 199 A/R
4	Tour e circuiti individuali dell'isola
5	In sinergia per te - Le polizze Nobis
6/7	Corsica: hic et nunc!
8	Speciale Sardegna: tutti i colori del mondo!
9	Informazioni utili - Indice - Icone attrezzature e servizi
10	Villa Tyrrenia Residence*** Macinaggio
11	U Ricordu & Spa Hotel**** Macinaggio
12	Odalys Casa d'Orinaju Residence..... Oletta/Saint Florent
13	Costa D'Oru Residence*** Saint Florent
14	Fior di Rena Residence** Saint Florent
15	Demeure Loredana Hotel***** - La Roya Hotel**** Saint Florent
16	Thalassa Hotel*** Saint Florent
16	Le Bastia Hotel*** Bastia
17	Continental Hotel*** Bastia
17	Hotel Isola*** Borgo
18/19	Cala Bianca Residence*** Borgo
20/21	Odalys Acqua Linda Acqua Bella Residence..... Poggio Mezzana
22	San Pellegrino Hotel*** Folelli
23	Orizzonte Hotel*** Prunete
24/25	Marea Resort Residence & Appart'hotel*** Santa Lucia di Moriani
26/27	Odalys Sogno di Mare Residence..... Marina di Bravone
28/29	Marina Corsa Complesso Residenziale..... Ghisonaccia
30	Maquis et Mer Hotel*** Solenzara
31	Mare e Monte Residence..... Solenzara
32/33	Marina di Pinarello Complesso Residenziale..... Marina di Pinarello/Porto Vecchio
34	Odalys San Martinu Residence..... Santa Lucia di Porto Vecchio
35	Best Western Alcyon Hotel*** Porto Vecchio
36	Golfe Hotel*** Porto Vecchio
37	Les Hauts de L'Avena Residence*** Tizzano
38/39	Belambra Arena Bianca Hotel*** Propriano
40	U Livanti Residence*** Propriano
41	Sampiero Corso Hotel*** - Roc e Mare Hotel*** Propriano
42	Le Neptune Hotel*** Propriano
43	Albion Hotel & Residence*** Ajaccio
43	Le Subrini Hotel*** Porto
44/45	I Delfini Residence..... Tiuccia
46	Revellata Hotel*** - Calvi Hotel*** Calvi
47	Mediterrané Hotel*** - L'Onda Hotel*** Calvi
48	Coralia Club Pascal Paoli Hotel*** Aregno Plage/Algajola
49	Maria Stella Hotel*** - Les Mouettes Hotel*** L'Ile Rousse/Lozari
50	Odalys Les Hameaux de Capra Scorsa Residence..... Lozari/L'Ile Rousse
51	Odalys Les Villas de Belgodere Residence..... Lozari/L'Ile Rousse
52/53	Belambra Club Golfe de Lozari, Appart'hotel..... Lozari/L'Ile Rousse
54	Le Vieux Moulin Motel/Residence..... L'Ile Rousse
55	Vacanza assicurata con Nobis Assicurazioni
56	Condizioni generali di contratto di vendita di pacchetto turistico Speciale Vacanze a Roma!

Sul nostro sito troverai informazioni più dettagliate riguardanti prodotti, immagini, località e altre info utili.

www.travered.com

Informazioni Utili

DOCUMENTI Per l'ingresso in Corsica dei viaggiatori italiani e UE, è sufficiente la carta d'identità valida per l'espatrio o il passaporto. I **minori di 15 anni** devono essere muniti della "carta bianca" oppure del passaporto personale; per ulteriori dettagli rivolgersi al comune di residenza o alla questura. Lo "spazio Schengen" di cui la Francia fa parte, consente alle persone che attraversano i confini degli stati firmatari, di mostrare il documento d'identità, solo quando richiesto dalle Autorità locali di Polizia.

LINGUA ufficiale è la lingua francese oltre alla corsa.
La maggior parte della popolazione parla e/o capisce l'italiano.

VALUTA l'unità monetaria è l'Euro. Accettate le più diffuse carte di credito (Visa, Mastercard).

CLIMA tipicamente mediterraneo. Estate calde ma ventilate, primavere soleggiate, e temperatura dell'acqua permettono una stagione balneare molto lunga.

CUCINA quella tipica corsa è semplice con l'uso di prodotti tipici dal sapore al tempo stesso forte e delicato. I ristoranti in Corsica rispettano gli orari consueti, ma quasi mai fanno mangiare dopo le ore 22.00.

ORARIO in Corsica vige la stessa ora italiana.

VOLTAGGIO ELETTRICO 220V.
È comunque suggerito l'acquisto di un adattatore.

PORTI Bastia, Ajaccio, Ile Rousse, Calvi, Propriano, Porto Vecchio e Bonifacio.

AEROPORTI sono 4. Bastia nel nord-est, Figari (Porto Vecchio) a sud-est; Calvi a nord-ovest e Ajaccio a sud-ovest.

COLLEGAMENTI le ferrovie dell'isola, sono molto suggestive perché attraversano luoghi mozzafiato e collegano in 232 km Ajaccio, Bastia, Ile Rousse, Calvi. Gli autopullman collegano la maggior parte dei villaggi e città della Corsica, con partenze da Ajaccio, Bastia, Ile Rousse, Corte, Sartene e Porto Vecchio.

ANIMALI DOMESTICI AL SEGUITO Se provenienti da un Paese della UE e avete al seguito un animale domestico da compagnia (cani, gatti, furetti), per essere ammessi sul territorio francese, l'animale deve rispondere alle seguenti condizioni sanitarie:

- identificazione (tatuaggio o microchip);
- vaccinazione antirabbica in corso di validità;
- passaporto rilasciato da un veterinario abilitato dall'autorità di competenza attestante, ovviamente, la copertura del suddetto vaccino. Questo passaporto risponde a un modello unico, per tutti i paesi della Comunità europea;
- per gli animali con meno di 3 mesi, non vaccinati, è obbligatoria un'autorizzazione generale dello Stato Membro di destinazione.

Il rispetto delle leggi riguardanti il trasporto di cani all'estero è essenziale per evitare multe salate. Le razze considerate pericolose che non possono entrare nel territorio francese e quindi non possono accedere neanche in compagnia di turisti, si suddividono in due gruppi: cani da attacco e cani da guardia.

- Cani d'attacco: Mastiff, Staffordshire Terrier e Tosa Inu.
- Cani da guardia: Staffordshire terrier (Pitbull), American Staffordshire terrier, Rottweiler, Tosa Inu e i vari incroci.

Portare uno di questi animali vuol dire quindi affrontare sia condanne penali che multe pesanti.

(Fonti: www.france.it del 30/09/22 e www.caneinviaggio.it del 18/01/24)

Icone attrezzature e servizi



Villa Tyrrenia

RESIDENCE ★★★

MACINAGGIO



SUL MARE



In posizione eccezionale, a pochi metri dalla spiaggia di sabbia, dal lungomare e dal porticciolo turistico, sorge il nuovo residence Villa Tyrrenia. La struttura moderna si affaccia su un bel giardino, divisa in 2 blocchi (di cui uno servito da ascensore). Dispone di reception con Wi-Fi e parcheggio esterno non custodito.

GLI APPARTAMENTI (52)

Ampi e modernamente arredati, hanno tutti vista mare o montagna. Le tinte accese a contrasto con i colori tenui conferiscono un'atmosfera delicata e piacevole.

Disposti al piano terra o ai piani superiori sono dotati di: angolo cottura attrezzato, climatizzatore, forno, lavastoviglie, microonde, bollitore, Wi-Fi (max 1 dispositivo mobile per appartamento), tv, servizi privati con vasca o doccia (asciugacapelli su richiesta alla reception). Disponibili nelle seguenti tipologie:

BILOCALE/4 persone (min. 40 m²): soggiorno con divano letto matrimoniale, camera letto matrimoniale. I Vue Mer hanno vista mare. **TRILOCALE/6 persone (min. 52 m²):** soggiorno con divano letto matrimoniale e 2 camere letto matrimoniali. I Vue Mer hanno vista mare.



Prezzi in €, per appartamento a settimana

PERIODI	Bilocale/4	Bilocale/4 vue mer	Trilocale/6	Trilocale/6 vue mer
A 27/04 - 25/05 • 28/09 - 02/11	789	946	1.090	1.200
B 25/05 - 27/07 • 17/08 - 28/09	1.025	1.182	1.438	1.560
C 27/07 - 17/08	1.330	1.477	1.797	1.947

NOTE Inizio/termine soggiorno: tutti i giorni. **Soggiorno minimo in A/B:** 2 giorni. **Soggiorno minimo in C:** 3 giorni.

SERVIZI GRATUITI

Consumi energetici. Culla (0/3 anni) del cliente: da segnalare alla prenotazione.

Culla (0/3 anni) del residence: su richiesta alla prenotazione. **Parcheggio. Tassa di soggiorno (0/18 anni).** Wi-Fi.

SERVIZI A PAGAMENTO IN LOCO

FACOLTATIVI. Animali (cani e gatti): su richiesta alla prenotazione, accolti di piccola taglia € 7/giorno. **Biancheria da bagno:** da segnalare alla prenotazione, kit 2 teli

(doccia+viso) € 10/persona/cambio. **Biancheria letto matrimoniale:** da segnalare alla prenotazione, € 16/cambio. **Biancheria letto singolo:** da segnalare alla prenotazione, € 12/persona/cambio. **Extra pulizia (per appartamento):** se richiesta durante il soggiorno in Bilo/4 € 60/cadauno; in Trilo/6 € 80/cadauno. **Pulizia finale (per appartamento):** l'appartamento deve essere lasciato pulito oppure supplemento, in Bilo/4 € 60, in Trilo/6 € 80.

OBBLIGATORI. Cauzione (per appartamento): da versare all'arrivo con carta di credito, restituibile a fine soggiorno € 300. **Tassa di soggiorno (+18 anni):** min. € 2,50 - max. € 4/persona/giorno.

OFFERTE SPECIALI

NON CUMULABILI

Prenota prima! applicabile in A/B

Vacanza lunga min. 14: sconto del 15% per soggiorni di min. 14 giorni.

U Ricordu

HOTEL & SPA ★★★★★

MACINAGGIO



Nel cuore di Macinaggio è ubicato a 600 m dal mare e a 3 km dalla bella spiaggia di Tamarone. Elegante, si compone di due batiments: l'hotel, su due piani con ascensore e, adiacente ad esso, "La Residenza", dotata di 11 camere con piscina esclusiva. Dispone di reception con cassaforte, ristorante (con colazione à buffet ed aperto tutte le sere con menù à la carte), terrazza esterna, bar, piscina idromassaggio e centro benessere hammam e massaggi. Due i parcheggi privati gratuiti esterni, non custoditi ed e-station. Nelle vicinanze centro immersioni (a pagamento).

LE CAMERE (56)

Ben arredate e rinnovate di recente, sono confortevoli e accoglienti. Dispongono di climatizzatore, telefono, tv, frigobar, cassaforte, servizi e Wi-Fi. Si dividono tra:

HOTEL

CONFORT (min 18 m²): singola, doppia o twin, mansardate e ubicate al 2° piano. **CONFORT TERRASSE (min 18 m²):** anche triple e quadruple al piano terra con terrazza o al 1° piano con balcone.

RESIDENZA

SUPÉRIEURE TERRASSE (min 20 m²): singole, doppie o twin al piano terra con terrazza o al 1° piano con balcone.



Baia di Capandola



Prezzi in €, per camera al giorno - Prima colazione

PERIODI	Doppia confort	Doppia supérieure terrasse	Tripla confort terrasse	Quadrupla confort terrasse	Tripla confort terrasse 2+1 (4/13 anni)	Quadrupla confort terrasse 2+2 (4/13 anni)
A 06/04 - 27/04 • 28/09 - 27/10	122	152	198	264	175	218
B 27/04 - 01/06 • 14/09 - 28/09	142	172	218	284	195	238
C 01/06 - 20/07 • 31/08 - 14/09	162	192	238	304	215	258
D 20/07 - 03/08 • 24/08 - 31/08	172	212	248	314	225	268
E 03/08 - 24/08	192	252	268	334	245	288

Doppia confort terrasse: € 132 in A, € 152 in B, € 172 in C, € 182 in D, € 202 in E. **Quadrupla confort terrasse 3+1 (4/13 anni):** € 241 in A, € 261 in B, € 281 in C, € 291 in D, € 311 in E. **Singola confort:** € 106 in A, € 126 in B, € 146 in C, € 156 in D, € 176 in E. **Singola confort terrasse:** € 116 in A, € 136 in B, € 156 in C, € 166 in D, € 186 in E. **Singola supérieure terrasse:** € 136 in A, € 156 in B, € 176 in C, € 196 in D, € 236 in E.

NOTE Inizio/termine soggiorno: tutti i giorni. **Soggiorno minimo:** in A/B 1 giorno; in C/D 2 giorni; in E 3 giorni.

SERVIZI GRATUITI

Culla (0/4 anni) del cliente: da segnalare alla prenotazione. **E-station. Parcheggio. Tassa di soggiorno (0/18 anni). Wi-Fi.**

SERVIZI A PAGAMENTO IN LOCO

FACOLTATIVI. Animali (cani e gatti): su richiesta alla prenotazione, max 20 kg, accolti nelle tipo Terrasse, € 15/giorno. **Culla (0/4 anni) dell'hotel:** su richiesta alla prenotazione (pasti esclusi) € 8/giorno. **Immersione Extra:** supplemento al "Pacchetto immersioni", € 70/persona. **Pacchetto immersioni:** su richiesta alla reception, include 3 immersioni+noleggio attrezzatura+attestato PE12, € 285/persona.

OBBLIGATORI. Tassa di soggiorno (+18 anni): min. € 2,50/persona/giorno.

Odalys Casa d'Orinaju

RESIDENCE

OLETTA / SAINT FLORENT



A 3 km da Saint Florent è una recente costruzione immersa nel verde, a ridosso dell'ampia piscina attrezzata di ombrelloni e lettini. Composta da dieci gradevoli palazzine di 2 piani è attrezzata di: piscina aperta 20/04 al 21/09 e riscaldata fino al 01/06 e dal 14/09 (periodi variabili secondo condizioni meteo), area giochi per bambini, campo di bocce, Wi-Fi alla reception, locale lavanderia e parcheggio interno non custodito, 1 posto auto ad appartamento.

GLI APPARTAMENTI (67)

Ben arredati e dai colori vivaci, sono disposti al piano terra con terrazza o ai piani superiori con balcone. Hanno letti alla francese e dispongono di: angolo cottura attrezzato, microonde, lavastoviglie, caffettiera elettrica, bollitore, tv (a noleggio),

climatizzatore e servizi privati con doccia. **BILOCALE/4 persone (32 m²):** soggiorno con divano letto doppio o matrimoniale, camera letto matrimoniale. **TRILOCALE 4/6 persone (42 m²):** soggiorno con divano letto doppio o matrimoniale, camera letto matrimoniale, camera con due letti singoli. **QUADRILOCALE 5/7 persone (70 m²):** su uno o due livelli, soggiorno con divano letto doppio o matrimoniale, 2 camere letto matrimoniale e camera con letto singolo.

QUADRILOCALE 6/8 persone (61 m²): su uno o due livelli, soggiorno con divano letto doppio o matrimoniale, 2 camere letto matrimoniale, camera con 2 letti singoli. **PENTALocale 8/10 persone (83 m²):** su due livelli, soggiorno con divano letto doppio o matrimoniale, 3 camere letto matrimoniale, una camera con 2 letti singoli e doppi servizi.



Baia di Saleccia



Prezzi in €, per appartamento a settimana

PERIODI	Bilo/4	Trilo 4/6	Quadri 5/7	Quadri 6/8	Penta 8/10
A 06/04 - 11/05 • 18/05 - 01/06 21/09 - 19/10	409	449	499	529	629
B 11/05 - 18/05 • 19/10 - 02/11	429	459	509	539	639
C 01/06 - 08/06	609	639	719	749	839
D 08/06 - 15/06	809	839	889	919	1.019
E 15/06 - 22/06	879	909	989	1.019	1.139
F 22/06 - 06/07	1.019	1.059	1.149	1.209	1.319
G 06/07 - 13/07	1.369	1.619	1.769	1.839	1.959
H 13/07 - 20/07	1.429	1.689	1.839	1.919	2.039
I 20/07 - 27/07	1.679	1.879	2.049	2.129	2.509
L 27/07 - 03/08	1.709	1.899	2.069	2.179	2.509
M 03/08 - 10/08	1.809	2.009	2.199	2.309	2.679
N 10/08 - 17/08	1.569	1.739	1.949	2.029	2.179
O 17/08 - 24/08	1.419	1.679	1.839	1.909	2.039
P 24/08 - 31/08	1.399	1.639	1.789	1.859	1.979
Q 31/08 - 07/09	639	669	749	779	879
R 07/09 - 14/09	539	599	669	709	769
S 14/09 - 21/09	459	489	539	589	679

NOTE Inizio/termine soggiorno in A/B/C/D/E/F/G/H: per le tipologie Bilo/4, Trilo 4/6 e Quadri 6/8: tutti i giorni. In Quadri 5/7 e Penta 8/10 solo sabato. **Soggiorno minimo in A/B/C/D/E/F/G/H:** 4 giorni in Bilo/4, Trilo 4/6 e Quadri 6/8; 7 giorni in Quadri 5/7 e Penta 8/10. **Inizio/termine soggiorno in I/L/M/N/O/P/Q/R/S:** sabato. In Trilo 4/6 anche mercoledì. **Soggiorno minimo in I/L/M/N/O/P/Q/R/S:** 7 giorni.

SERVIZI GRATUITI

Consumi energetici. Culla (0/2 anni) del cliente: da segnalare alla prenotazione. **Parcheggio. Tassa di soggiorno (0/18 anni).** Wi-Fi.

SERVIZI A PAGAMENTO IN LOCO

FACOLTATIVI. Biancheria da bagno: da segnalare alla prenotazione, kit 2 teli (doccia+viso) € 6/persona/cambio. **Biancheria letto matrimoniale:** da segnalare alla prenotazione, kit € 16/cambio. **Biancheria letto singolo:** da segnalare alla prenotazione, kit € 10/cambio. **Culla (0/2 anni) del residence, kit:** su richiesta alla prenotazione, comprensivo di culla+vaschetta bébé+seggiolone, € 20/settimana, € 35/2 settimane. **Locale lavanderia:** lavatrice min. 4 € comprensivo di detersivo; asciugatrice min. € 4. **Televisore:** su richiesta alla prenotazione € 30/settimana, € 40/2 settimane. **OBBLIGATORI. Cauzione:** da versare all'arrivo con carta di credito, restituibile a fine soggiorno, € 300. **Pulizia finale:** l'appartamento deve essere lasciato pulito oppure supplemento, in Bilo/4 € 30, Trilo 4/6 € 40, Quadri 5/7 € 50, Quadri 6/8 € 60, Penta 8/10 € 70. **Tassa di soggiorno (+18 anni):** min. € 1,10/persona/giorno.

OFFERTA SPECIALE

Vacanza lunga min. 14: sconto del 20% per soggiorni di min. 14 giorni.



A circa 15 min. a piedi dal centro e 400 m da una caletta di sabbia e ciottoli è in posizione panoramica con vista sul golfo. Costituito da villette, ristrutturate di recente e immerse in un parco collinare di 20.000 m², dispone di: reception, piscina, Wi-Fi, ping-pong, angolo alimentari con bevande fresche, gelati e generi di prima necessità, distributore di bevande calde (caffè, tè, cioccolata etc), parcheggio privato all'aperto non custodito.

GLI APPARTAMENTI (32)

Accoglienti e ben arredati, hanno terrazza attrezzata vista mare. Dispongono di letti alla francese, angolo cottura, caffettiera elettrica, microonde, climatizzatore, telefono, TV e servizi privati con vasca.

Si distinguono in **MONOLOCALE 2/3 persone (26 m²)**: soggiorno con divano letto matrimoniale e zona notte con letto singolo. Accessibile PMR. **MONOLOCALE CABINE 2+2 persone (36 m²)**: soggiorno con divano letto matrimoniale, zona notte disimpegnata, con letto a castello (per 2 adulti+2 bambini di max 12 anni). **BILOCALE/4 persone (36 m²)**: soggiorno con divano letto matrimoniale, camera letto matrimoniale. **BILOCALE SUPERIEURE/4 persone (58 m²)**: soggiorno con divano letto matrimoniale, camera letto matrimoniale, ampia terrazza, doccia, vasca idromassaggio e doppio lavabo. Dotato anche di lavatrice e lavastoviglie. **TRILOCALE MEZZANINO/6 persone (52 m²)**: soggiorno con divano letto matrimoniale, camera letto matrimoniale; mezzanino aperto sul soggiorno, con letto matrimoniale + letto singolo.



Prezzi in €, per appartamento a settimana

PERIODI	Mono 2/3	Mono Cabine 2+2	Bilo/4	Bilo/4 Supérieure	Trilocale Mezzanino/6
A 01/01 - 06/04	560	665	700	780	840
B 06/04 - 25/05	616	735	805	966	980
C 25/05 - 22/06	700	826	910	1.120	1.120
D 22/06 - 06/07	840	980	1.120	1.295	1.330
E 06/07 - 27/07	980	1.155	1.358	1.470	1.505
F 27/07 - 17/08	1.260	1.400	1.680	2.065	2.100
G 17/08 - 24/08	1.120	1.260	1.400	1.470	1.680
H 24/08 - 31/08	1.015	1.155	1.330	1.330	1.505
I 31/08 - 14/09	770	945	1.050	1.190	1.330
J 14/09 - 31/12	616	735	805	910	980

NOTE Inizio/termine soggiorno: tutti i giorni. Soggiorno minimo: 7 giorni.

SERVIZI GRATUITI

Asse e ferro da stiro: presso il locale lavanderia. **Biancheria letto/bagno:** 1^a fornitura. **Consumi energetici. Culla (0/2 anni) del cliente:** da segnalare alla prenotazione. **Culla (0/2 anni) del residence:** su richiesta alla prenotazione. **Parcheggio. Pulizia finale. Tassa di soggiorno (0/18 anni). Wi-Fi.**

SERVIZI A PAGAMENTO IN LOCO

FACOLTATIVI. Cambio biancheria da bagno: su richiesta alla reception, kit 2 asciugamani (viso+doccia) € 6/persona/cambio. **Cambio biancheria letto:** matrimoniale o singolo, su richiesta alla reception € 16/cambio.

OBBLIGATORI. Cauzione (per appartamento): da versare all'arrivo, con carta di credito o contanti, restituibile a fine soggiorno, € 150. **Tassa di soggiorno (+18 anni):** min. € 1,10/persona/giorno.

Fior di Rena

RESIDENCE **

SAINT FLORENT



Ubicato a soli 150 m dalla rinomata spiaggia La Roya, è un residence circondato dal verde rigoglioso della macchia mediterranea, organizzato in gradevoli palazzine di max 1 piano, concepite intorno alla piscina attrezzata.

Dispone inoltre di: reception, Wi-Fi, sala Tv, area giochi bambini, ping-pong e parcheggio privato all'aperto e non custodito.

GLI APPARTAMENTI (20)

Disposti al piano terra con terrazzo vista giardino o al 1° piano con terrazzo vista mare, sono ben arredati e dotati di letti alla francese, angolo cottura attrezzato e servizi privati con doccia. Dispongono di: microonde, bollitore, tv, climatizzatore ed asciugacapelli. **MONO CABINE/2 persone (30 m²):** soggiorno con divano letto matrimoniale. **BILOCALE 2/3 persone (30 m²):** soggiorno con divano letto singolo, camera letto matrimoniale.

TRILOCALE 4/5 persone (42 m²): su due livelli; al pt soggiorno con divano letto singolo, camera letto matrimoniale e servizi privati; al 1° p. camera letto matrimoniale.

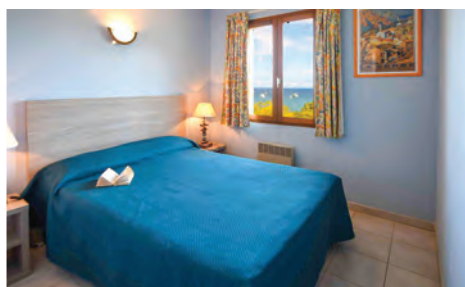

Prezzi in €, per appartamento a settimana

PERIODI	Mono Cabine 2	Bilo/2	Bilo/3	Trilo/4	Trilo/5
A 05/05 - 06/07 • 14/09 - 12/10	560	680	718	805	843
B 06/07 - 27/07 • 24/08 - 14/09	840	1.050	1.088	1.280	1.318
C 27/07 - 24/08	1.330	1.540	1.578	1.890	1.927

NOTE Inizio/termine soggiorno: tutti i giorni. **Soggiorno minimo:** in A/B, 3 giorni; in C, 7 giorni.

SERVIZI GRATUITI

Biancheria letto: 1° fornitura. **Consumi energetici. Culla (0/2 anni) del cliente:** da segnalare alla prenotazione. **Parcheggio. Tassa di soggiorno (0/18 anni).** Wi-Fi.

SERVIZI A PAGAMENTO IN LOCO

FACOLTATIVI. Biancheria da bagno: da segnalare alla prenotazione, kit 2 teli (doccia+viso) € 12/persona/cambio. **Cambio biancheria da letto:** € 16/persona/cambio. **Culla (0/2 anni) del residence:** su richiesta alla prenotazione € 5/giorno. **Pulizia finale:** a cura del cliente oppure supplemento di € 70.

OBBLIGATORI. Cauzione (per appartamento): da versare all'arrivo, restituibile a fine soggiorno € 150. **Tassa di soggiorno (+18 anni):** min. € 0,88/persona/giorno.

Demeure Loredana

HOTEL ★★★★★

SAINT FLORENT



A 100 metri dalla spiaggia di ciottoli, in posizione privilegiata sul golfo, con splendida vista mare, il raffinato hotel è ideale per un soggiorno tra comfort e charme. Gli esterni in pietra e l'eleganza degli interni in stile barocco contemporaneo, svelano subito il lusso appariscente di questa struttura. Sofisticata la scelta della prima colazione: *Classique* e *Loredana* con prodotti senza glutine/latticini e *L'Isula* arricchita di formaggi ed affettati corsi. Servizi e attrezzature: reception e sala lettura ingentiliti da arredi tardo '800, piscina esterna a sfioro con vista, solarium, Hammam, massaggi, Wi-Fi, sala fitness, parcheggio privato all'aperto e non custodito, assaggi di prodotti tipici del territorio, servizio stiratura, facchinaggio ecc.

LE CAMERE (20)

Avvolte da un'atmosfera elegante, arredate in stile classico e con forte attenzione ai dettagli, offrono una suggestiva vista mare e sul golfo. Molto ampie, sono dotate di: climatizzatore, tv, frigorifero, cassaforte, telefono, Wi-Fi, servizi privati con vasca, doccia e asciugacapelli, balcone attrezzato. Ampia la scelta delle suites.

Prezzi in €, per camera al giorno - Pernottamento

PERIODI	Doppia eleganza	Doppia junior suite	Doppia junior suite luxe	Doppia suite deluxe	Doppia junior suite master	Doppia suite Kalliste	Doppia suite Loredana	Tripla suite deluxe	Quadrupla suite Stella
A 01/06 - 06/07	285	295	340	390	440	460	1.390	505	650
B 06/07 - 27/07 • 24/08 - 21/09	320	335	375	440	480	530	1.480	555	730
C 27/07 - 24/08	350	390	495	545	595	645	1.890	660	895
D 21/09 - 14/10	240	250	295	370	420	440	1.190	485	595

Tripla suite Kalliste: € 575 in A, € 645 in B, € 760 in C, € 555 in D. Quadrupla master suite Loredana: € 1.590 in A, € 1.680 in B, € 2.190 in C, € 1.390 in D.

NOTE Inizio/termine soggiorno: tutti i giorni. Soggiorno minimo: in A/B/D, 1 giorno; in C, 3 giorni.

SERVIZI GRATUITI Culla (0/2 anni) del cliente: da segnalare alla prenotazione.

Culla (0/2 anni) dell'hotel: su richiesta alla prenotazione. **Parcheggio. Wi-Fi.**

SERVIZI A PAGAMENTO IN LOCO FACOLTATIVI. Prima colazione (persona/giorno): Classique € 25; L'Isula € 30; Loredana € 29.

OBBLIGATORI. Tassa di soggiorno: min. € 3/persona/giorno.

La Roya

HOTEL ★★★★★

SAINT FLORENT



SUL MARE



Posto a ridosso della spiaggia omonima, attrezzata di ombrelloni e lettini (fino ad esaurimento), abbina linee moderne allo stile classico in un'atmosfera signorile. Rinomato il ristorante con terrazza panoramica. Dispone di: reception, Wi-Fi, bar, parcheggio privato all'aperto non custodito, ascensore, piscina attrezzata (riscaldata in bassa stagione), nolo bici elettriche, servizio baby sitting, massaggi e sala congressi.

LE CAMERE (26)

Luminose, confortevoli con arredo moderno, hanno letti alla francese o singoli, balcone, climatizzatore, tv, telefono, cassaforte, frigorifero, Wi-Fi, servizi privati con vasca o doccia e asciugacapelli. Singole, doppie o twin: **Côté montagne (22 m²)**, balcone vista montagna e lato parcheggio; **Balcon latéral mer (min. 20 m²)**, balcone con parziale vista mare; al p.t. con terrazzo per PMR; **Balcon vue mer (23 m²)**, anche triple (max. 2 adulti+1 bambino 2/12 anni), con balcone vista mare. Le Suite, situate ai piani, soggiorno con divano letto doppio (max 2 adulti+2 bambini 2/12 anni); **Suite côté montagne (32 m²)**, vista montagna/lato parcheggio; **Suite Balcon Latéral mer (min. 30 m²)**, parziale vista mare; **Suite Balcon Vue Mer (min. 39 m²)** vista mare.

Prezzi in €, per camera al giorno - Pernottamento

PERIODI	Doppia côté montagne	Doppia balcon vue mer	Tripla suite côté montagne	Tripla balcon vue mer 2+1 (2/12 anni)	Quadrupla suite côté montagne 2+2 (2/12 anni)	Quadrupla suite balcon vue mer 2+2 (2/12 anni)
A 28/03 - 27/04 • 28/09 - 10/11	200	250	320	320	320	370
B 27/04 - 06/07 • 07/09 - 28/09	320	450	540	540	540	720
C 06/07 - 07/09	380	520	640	640	640	950

Doppia balcon latéral mer: € 200 in A, € 380 in B, € 440 in C. Tripla suite balcon latéral mer: € 320 in A, € 680 in B, € 850 in C. Quadrupla suite balcon latéral mer 2+2 (2/12 anni): € 320 in A, € 680 in B, € 850 in C. Singola côté montagne: € 200 in A, € 320 in B, € 380 in C.

NOTE Inizio/termine soggiorno: tutti i giorni. Soggiorno minimo: dal 28/03 al 01/06 e dal 01/09 al 10/11, 1 giorno; dal 01/06 al 01/09: 3 giorni.

SERVIZI GRATUITI Culla (0/2 anni) del cliente: da segnalare alla prenotazione.

Culla (0/2 anni) dell'hotel: su richiesta alla prenotazione. **Parcheggio. Servizio spiaggia:** ombrelloni e lettini fino ad esaurimento. **Tassa di soggiorno (0/18 anni).** Wi-Fi.

SERVIZI A PAGAMENTO IN LOCO FACOLTATIVI. Mezza pensione: +10 anni colazione à buffet + menu 3 portate (bevande escluse) € 95/persona/giorno; 2/10 anni à la carte. **Prima colazione (persona/giorno):** +10 anni € 28; 2/10 anni € 18. **OBBLIGATORI.** Tassa di soggiorno (+18 anni): min. € 1,65/persona/giorno.

Thalassa

HOTEL ★★★

SAINT FLORENT



A 5 minuti dal centro di Saint Florent e a 300 m dalla spiaggia di ciottoli, si compone di 3 corpi caratteristici inseriti tra palme e oleandri, nella quiete del bel giardino fiorito. Rinnovato di recente, dispone di: reception, sala dove viene servita la prima colazione self-service, piscina, Wi-Fi, parcheggio auto privato all'aperto e garage moto coperto, non custoditi.

LE CAMERE (41)

Arredate in stile moderno sono dotate di climatizzatore, Wi-Fi, tv, telefono, servizi privati con doccia ed asciugacapelli.

Si distinguono nelle seguenti tipologie: **MONTAGNE (14 m²)**, singole, doppie e triple orientate verso l'entroterra.

PISCINE (14/19 m²), singole, doppie e triple affacciate sulla piscina. **SUPÉRIEURE (25 m²)**, singole, doppie, triple e quadruple orientate verso la piscina o l'entroterra, sono le più spaziose dell'hotel. Una doppia (la 604) è vista mare.

Prezzi in €, per camera al giorno - Prima colazione

PERIODI	Doppia montagne	Doppia piscine	Tripla montagne	Tripla piscine	Tripla montagne 2+1 (2/10 anni)	Tripla piscine 2+1 (2/10 anni)	Quadrupla supérieure 2+2 (2/10 anni)
A 01/04 - 29/04 • 16/09 - 01/11	108	118	164	174	155	165	222
B 29/04 - 27/05	123	133	179	189	170	180	237
C 27/05 - 15/07 • 19/08 - 16/09	128	138	184	194	175	185	242
D 15/07 - 19/08	153	163	209	219	200	210	287

Doppia supérieure: € 128 in A, € 143 in B, € 148 in C, € 193 in D. **Doppia supérieure mer (604):** € 138 in A, € 153 in B, € 158 in C, € 203 in D. **Tripla supérieure:** € 184 in A, € 199 in B, € 204 in C, € 249 in D. **Tripla supérieure 2+1 (2/10 anni):** € 175 in A, € 190 in B, € 195 in C, € 240 in D. **Quadrupla supérieure:** € 240 in A, € 255 in B, € 260 in C, € 305 in D. **Quadrupla supérieure 3+1 (2/10 anni):** € 231 in A, € 246 in B, € 251 in C, € 296 in D. **Singola montagne:** € 96 in A, € 111 in B, € 116 in C, € 141 in D.

NOTE Inizio/termine soggiorno: tutti i giorni. Soggiorno minimo: 1 giorno.

SERVIZI GRATUITI

Culla (0/2 anni) del cliente: da segnalare alla prenotazione. **Culla (0/2 anni) dell'hotel:** su richiesta alla prenotazione. **Parcheggio. Wi-Fi.**

SERVIZI A PAGAMENTO IN LOCO

FACOLTATIVI. Garage moto: su richiesta alla prenotazione € 10/giorno.

OBBLIGATORI. Tassa di soggiorno: min. € 2/persona/giorno.

Le Bastia

HOTEL ★★★

BASTIA

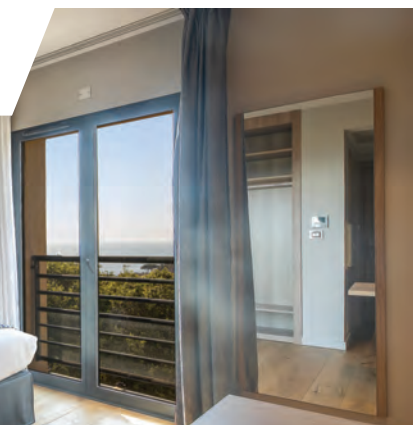

A 20 min. a piedi dal centro di Bastia, panoramico city hotel, moderno e curato nei dettagli. Ideale per shopping e per visitare le bellezze artistiche della città. Dispone di: ampia hall con reception h24 e angolo bar, Wi-Fi, sala colazione vista mare e sulla città vecchia, sala fitness, piscina interna, 3 sale conferenze, parcheggio coperto video-sorvegliato (h. max 190 cm.).

LE CAMERE (60)

Eleganti, accoglienti, arredate in stile contemporaneo, hanno letto matrimoniale (alla francese o Queen) o letti singoli. Sono dotate di: climatizzatore, Wi-Fi, tv, telefono, cassaforte, servizi privati con doccia e asciugacapelli. **Confort (20 m²)**, singole, doppie o twin. Le Mer hanno vista mare. **Supérieure (24 m²)**, anche triple, con bollitore, frigobar e microonde. Le Mer hanno vista mare. **Executive (30 m²)**, anche triple, con bollitore, frigobar e microonde. Tutte vista mare.

Prezzi in €, per camera al giorno - Pernottamento

PERIODI	Doppia confort rue	Doppia confort mer	Doppia supérieure rue	Doppia supérieure mer	Doppia executive	Tripla supérieure rue	Tripla supérieure mer	Tripla executive
A 01/01 - 11/05 • 26/10 - 31/12	82	93	103	110	125	153	160	175
B 11/05 - 22/06 • 21/09 - 26/10	109	120	125	135	165	175	185	215
C 22/06 - 13/07 • 31/08 - 21/09	130	140	150	160	175	200	210	225
D 13/07 - 31/08	140	150	160	170	190	210	220	240

Singola confort rue: € 82 in A, € 109 in B, € 130 in C, € 140 in D.

NOTE Inizio/termine soggiorno: tutti i giorni. Soggiorno minimo: 1 giorno.

SERVIZI GRATUITI

Culla (0/2 anni) del cliente: da segnalare alla prenotazione. **Tassa di soggiorno (0/12 anni).** Wi-Fi.

SERVIZI A PAGAMENTO IN LOCO FACOLTATIVI. Culla (0/2 anni) dell'hotel: su richiesta alla prenotazione (pasti non previsti) € 15/giorno. **Parcheggio garage auto/moto/bici:** su richiesta alla prenotazione, intero soggiorno € 8. **Prima colazione (persona/giorno):** +12 anni € 12; 2/12 anni € 6.

OBBLIGATORI. Tassa di soggiorno (+12 anni): min. € 1,10/persona/giorno.

Continental

HOTEL ★★★

BASTIA



In pieno centro di Bastia, il Continental è un city hotel, moderno e curato nei dettagli. Dispone di reception h24, sala dove viene servita la prima colazione à buffet, Wi-Fi e sala fitness.

LE CAMERE (20)

Accoglienti, arredate in stile moderno, con un design minimalista, tutte ai piani dell'hotel (raggiungibili con ascensore), hanno letto matrimoniale alla francese) o letti singoli. Sono dotate di: climatizzatore, Wi-Fi, tv, cassaforte, frigobar, servizi privati con doccia e asciugacapelli. Si dividono in:

Classique (13 m²), doppie o singole, alcune con balcone.

Confort (14-17 m²), singole, doppie o twin.

Familiare (24 m²), anche triple e quaduple; con 2 divani letto singoli. Alcune con balcone. Adatte a PMR.

Suite (25 m²), anche triple e quaduple con divano letto doppio in salottino.

Prezzi in €, per camera al giorno - Prima colazione

PERIODI	Doppia classique	Doppia confort	Doppia suite	Tripla familiare	Tripla suite	Quadrupla familiare	Quadrupla suite
A 01/01 - 01/04 • 01/11 - 31/12	123	128	188	192	202	206	216
B 01/04 - 01/06 • 01/10 - 01/11	133	138	203	207	217	221	231
C 01/06 - 01/07 • 01/09 - 01/10	153	158	273	277	287	291	301
D 01/07 - 01/09	173	178	313	307	327	321	341

Singola classique: € 109 in A, € 119 in B, € 139 in C, € 159 in D. **Singola confort:** € 114 in A, € 124 in B, € 144 in C, € 164 in D.

NOTE Inizio/termine soggiorno: tutti i giorni. **Soggiorno minimo:** 1 giorno.

SERVIZI GRATUITI Culla (0/2 anni) del cliente: da segnalare alla prenotazione (pasti non previsti). Culla (0/2 anni) dell'hotel: su richiesta alla prenotazione (pasti non previsti). **Tassa di soggiorno (0/18 anni).** Wi-Fi.

SERVIZI A PAGAMENTO IN LOCO

OBBLIGATORI. Tassa di soggiorno (+18 anni): min. € 1,10/persona/giorno.

Isola

HOTEL ★★★

BORGO



SUL MARE



Sorge nei pressi di Borgo, immerso nel verde del suo giardino e a 150 m dalla lunga e larga spiaggia di sabbia fine.

La comoda posizione a stretto contatto con la natura, permette soggiorni nel totale relax senza rinunciare a momenti di svago. A disposizione dei clienti: reception, Wi-Fi, piscina attrezzata, bar/ristorante dove vengono servite la colazione à buffet e la cena, terrazza esterna, parcheggio privato all'aperto e non custodito.

LE CAMERE (65)

Dai colori intensi e vivaci e in stile moderno, regalano una piacevole atmosfera.

Di 21 m², singole, doppie e triple, dispongono di: climatizzatore, balcone, telefono, tv, servizi privati con vasca.

NOTE Inizio/termine soggiorno: tutti i giorni.

Soggiorno minimo: 1 giorno.

SERVIZI GRATUITI Culla (0/2 anni) del cliente: da segnalare alla prenotazione. Culla (0/2 anni) dell'hotel: su richiesta alla prenotazione. **Parcheggio.** Wi-Fi.

SERVIZI A PAGAMENTO IN LOCO.

OBBLIGATORI. Tassa di soggiorno: min. € 1,32/persona/giorno.

Prezzi in €, per camera al giorno - Mezza pensione

PERIODI	Doppia	Tripla	Tripla 2+1 (2/12 anni)
A 01/03 - 01/05 • 01/10 - 01/11	220	305	300
B 01/05 - 01/07 • 01/09 - 01/10	230	315	310
C 01/07 - 01/08	245	330	325
D 01/08 - 01/09	265	350	345

Singola: € 150 in A, € 155 in B, € 165 in C, € 180 in D.

Prezzi in €, per camera al giorno - Prima colazione

Doppia: € 160 in A, € 170 in B, € 185 in C, € 205 in D. **Tripla:** € 215 in A, € 225 in B, € 240 in C, € 260 in D. **Tripla 2+1 (2/12 anni):** € 215 in A, € 225 in B, € 240 in C, € 260 in D. **Singola:** € 120 in A, € 125 in B, € 135 in C, € 150 in D.

Cala Bianca

RESIDENCE

BORGO



SUL MARE



Ubicato direttamente sul mare con spiaggia libera di sabbia fine, si compone di colorate villette a schiera, di max. 2 piani, inserite nel verde della pineta. Dispone di: reception, parcheggio privato all'aperto non custodito, locale lavanderia (a pagamento), piscina e campo da tennis, (da giugno a settembre, secondo condizioni meteo), area Wi-Fi con accesso gratuito. Per la posizione ideale è adatto a tutti, specialmente a famiglie con bambini.

GLI APPARTAMENTI (200)

Disposti al piano terra o al primo piano con terrazza o balcone sono arredati con letti alla francese ed angolo cottura attrezzato, dotati di: microonde, lava-

stoviglie, tv, climatizzatore, servizi privati con doccia o vasca.

STUDIO 2+2 persone (24 m²): soggiorno con divano letto doppio o matrimoniale, zona notte con letto a castello, disimpegnata dal soggiorno. La sistemazione è per max 2 adulti + 2 bambini fino a 12 anni. **BILOCALE 4+2 persone (min. 32 m²):** soggiorno con divano letto doppio o matrimoniale, zona notte con letto a castello, disimpegnata dal soggiorno e camera 2 letti singoli o matrimoniale. La sistemazione è per max 4 adulti + 2 bambini fino a 12 anni. **TRILOCALE 6+2 persone (min. 48 m²):** soggiorno con divano letto doppio o matrimoniale, camera letto matrimoniale, camera 2 letti singoli e zona notte con letto a castello. La sistemazione è per max 6 adulti + 2 bambini fino a 12 anni.





Prezzi in €, per appartamento a settimana

PERIODI	Studio 2+2	Bilocale 4+2	Trilocale 6+2
A 27/04 - 25/05 • 28/09 - 02/11	560	728	979
B 25/05 - 27/07 • 17/08 - 28/09	815	1.020	1.310
C 27/07 - 17/08	1.250	1.500	1.800

NOTE Inizio/termine soggiorno: tutti i giorni. Soggiorno minimo in A/B: 2 giorni. Soggiorno minimo in C: 4 giorni.

SERVIZI GRATUITI

Consumi energetici. Culla (0/3 anni) del cliente: da segnalare alla prenotazione. **Culla (0/3 anni) del residence:** su richiesta alla prenotazione. **Parcheggio. Tassa di soggiorno (0/18 anni). Wi-Fi.**

SERVIZI A PAGAMENTO IN LOCO

FACOLTATIVI. Animali (cani e gatti): su richiesta alla prenotazione, accolti di piccola taglia € 7/giorno. **Biancheria da bagno:** da segnalare alla prenotazione, kit 2 teli (doccia+viso) € 10/persona/cambio. **Biancheria letto matrimoniale:** da segnalare alla prenotazione, kit € 16/cambio. **Biancheria letto singolo:** da segnalare alla prenotazione, kit € 12/cambio. **Pulizia finale:** l'appartamento deve essere lasciato pulito oppure supplemento, in Studio 2+2 € 45, Bilocale 4+2 € 60, Trilocale 6+2 € 80. **Pulizia extra (per appartamento):** se richiesta, durante il soggiorno, stesso prezzo della pulizia finale.

OBBLIGATORI. Cauzione (per appartamento): da versare all'arrivo con carta di credito, restituibile a fine soggiorno, € 300. **Tassa di soggiorno (+18 anni):** min. € 1,32/persona/giorno.

OFFERTE SPECIALI

NON CUMULABILI

Prenota prima! applicabile dal 27/04 al 27/07 e dal 17/08 al 02/11
75 gg dalla data di partenza: sconto del 15%.

Vacanza lunga min. 14: sconto del 15% per soggiorni di min. 14 giorni.

Odalys Acqua Linda e Acqua Bella

RESIDENCE ★★★

POGGIO MEZZANA



SUL MARE



Sono posti l'uno di fianco l'altro, a ridosso della spiaggia di sabbia fine. Si compongono di gradevoli palazzine di 2 piani immerse nel verde a max 300 m dal mare. L'AL, prima struttura ad essere costruita, propone animazione in francese dal 01/07 al 26/08, Young 4/12 anni e adulti +12 anni, fruibile anche dai clienti che alloggiano presso il più moderno AB. La gestione, le attrezzature e i servizi sono comuni: reception con Wi-Fi, parcheggi privati all'aperto e non custoditi, 2 piscine, ristorante à la carte o mezza pensione a pagamento in loco, bar, locale lavanderia (a pagamento), area giochi bambini, campo sportivo polivalente, campo di bocce e paddle tennis. Animazione: *vedi www.travered.com*.

Disposti al piano terra o al primo piano, hanno terrazzo o balcone attrezzati, angolo cottura, letti alla francese e servizi privati con vasca o doccia (doppi nei quadrilocali). Ben arredati su tonalità pastello sono accessoriati di: microonde, lavastoviglie, climatizzatore e tv (a noleggio).

ACQUA LINDA

Dagli arredi accoglienti e funzionali si distinguono in: **BILOCALE 0 MEZZ./4 persone (min. 31 m²)**: soggiorno con divano letto doppio o matrimoniale e camera letto matrimoniale (in alcuni sul mezzanino aperto sul soggiorno). **TRILOCALE CABINE/6 persone (44 m²)**: soggiorno con divano letto doppio o matrimoniale, camera letto matrimoniale e cameretta con 2 letti singoli. **TRILOCALE/6 persone (min. 46 m²)**: soggiorno con divano letto doppio o matrimoniale, camera letto matrimoniale e camera con 2 letti singoli.

ACQUA BELLA

Sono rifiniti e ben arredati con tonalità fresche e moderne.

BILOCALE 0 MEZZ./4 persone (min. 31 m²): soggiorno con divano letto doppio o matrimoniale e camera letto matrimoniale (in alcuni sul mezzanino aperto sul soggiorno). **TRILOCALE 0 MEZZ./6 persone (46 m²)**: soggiorno con divano letto doppio o matrimoniale, camera letto matrimoniale (in alcuni sul mezzanino aperto sul soggiorno) e cameretta con 2 letti singoli. **QUADRILocale/8 persone (min. 60 m²)**: soggiorno con divano letto doppio o matrimoniale, 2 camere letto matrimoniale, camera con 2 letti singoli, doppi servizi.

Acqua Linda



Acqua Bella





Prezzi in €, per appartamento a settimana

PERIODI	Bilo o Mezz./4 AL	Bilo o Mezz./4 AB	Trilo Cabine/6 AL	Trilo/6 AL	Trilo o Mezz./6 AB	Quadri/8 AB
A 06/04 - 01/06	359	379	409	429	449	489
B 01/06 - 08/06	479	499	529	559	589	649
C 08/06 - 15/06	599	619	669	689	709	779
D 15/06 - 22/06	679	699	779	819	859	939
E 22/06 - 29/06	799	819	939	969	989	1.099
F 29/06 - 06/07	829	859	1.039	1.079	1.109	1.289
G 06/07 - 13/07	1.239	1.269	1.449	1.609	1.569	1.779
H 13/07 - 20/07	1.289	1.319	1.509	1.679	1.639	1.859
I 20/07 - 27/07	1.349	1.419	1.609	1.769	1.729	2.009
L 27/07 - 03/08	1.449	1.479	1.669	1.819	1.809	2.089
M 03/08 - 10/08	1.539	1.569	1.769	1.929	1.949	2.259
N 10/08 - 17/08	1.319	1.389	1.569	1.729	1.759	2.049
O 17/08 - 24/08	1.259	1.289	1.479	1.639	1.689	1.909
P 24/08 - 31/08	1.149	1.179	1.369	1.489	1.529	1.779
Q 31/08 - 07/09	519	539	599	629	629	709
R 07/09 - 14/09	449	479	509	539	559	609
S 14/09 - 21/09	389	409	439	459	479	519
T 21/09 - 19/10	289	319	349	369	379	399
U 19/10 - 02/11	329	359	389	409	419	439

NOTE

Inizio/termine soggiorno: in A/B/C/D/E/F/Q/R/S/T/U tutti i giorni; in G/H/I/L per i tipo Acqua Bella tutti i giorni; per i tipo Acqua Linda sabato: in M/N/O/P sabato per tutte le tipologie in entrambi. **Soggiorno minimo:** 7 giorni.

SERVIZI GRATUITI

Animazione. Consumi energetici. Culla (0/2 anni) del cliente: da segnalare alla prenotazione. **Tassa di soggiorno (0/18 anni). Wi-Fi.**

SERVIZI A PAGAMENTO IN LOCO

FACOLTATIVI. Biancheria da bagno: da segnalare alla prenotazione, kit 2 teli (doccia+viso) € 6/persona/cambio. **Biancheria letto matrimoniale:** da segnalare alla prenotazione, kit € 16/cambio. **Biancheria letto singolo:** da segnalare alla prenotazione, kit € 10/cambio. **Culla (0/2 anni) del residence:** su richiesta alla prenotazione, kit comprensivo di culla+vaschetta bébé+seggiolone, € 20/settimana, € 35/2 settimane. **Locale lavanderia, asciugatrice:** min. € 3/cadauno. **Locale lavanderia, lavatrice:** comprensivo di detersivo, min. € 4/cadauno. **Pulizia finale:** l'appartamento deve essere lasciato pulito oppure supplemento in Bilocale o Mezz. € 30, Trilo Cabine/6 AL € 50, Trilocale/6 AL € 70, Trilocale o Mezz./6 AB € 60, Quadrilocale/8 AB € 80. **Televisore:** su richiesta alla prenotazione € 30/settimana, € 40/2 settimane.

OBBLIGATORI. Cauzione (per appartamento): da versare all'arrivo, con carta di credito o contanti, restituibile a fine soggiorno € 300. **Tassa di soggiorno (+18 anni):** min. € 1/persona/giorno.

OFFERTA SPECIALE

Vacanza lunga min. 14: sconto del 15% per soggiorni di min. 14 giorni.

San Pellegrino

HOTEL ★★★

FOLELLI



SUL MARE



Immerso in un parco e direttamente sulla lunga spiaggia di sabbia attrezzata (da giugno a settembre secondo condizioni meteo; ombrelloni e lettini a pagamento), propone due formule di soggiorno: l'hotel e residence. A disposizione degli ospiti: bar, due ristoranti (uno sulla spiaggia), cocktail bar sulla spiaggia (luglio/agosto), Wi-Fi, reception, area giochi, garage moto, bici, dotato di e-station per auto elettriche, locale lavanderia (a pagamento) e sala conferenze. In luglio/agosto, animazione (in francese) per bambini 5/12 anni (3 pomeriggi a settimana) e per gli adulti serate danzanti e musicali (3 sere a settimana). Sports praticabili gratuitamente: beach-volley, ping-pong, bocce, tennis etc. Attività a pagamento: biliardo, biliardino e centro massaggi. La struttura è accessibile a PMR.

LE CAMERE

Al p.t. con terrazza attrezzata, dispongono di: climatizzatore, Wi-Fi, Tv, cassaforte, frigobar, telefono, servizi privati con doccia e asciugacapelli. Doppie e twin o triple e quaduple con divano letto doppio. Inoltre camere comunicanti e adatte a PMR.

GLI APPARTAMENTI

Al p. t. con terrazza attrezzata, sono ben arredati e dotati di angolo cottura equipaggiato, climatizzatore, Wi-Fi, TV, telefono, cassaforte, micro-onde, forno, bollitore e servizi privati (doppi nei Trilocali), con doccia ed asciugacapelli. **BILOCALE 2/3 persone (32 m²):** soggiorno, camera letto matrimoniale o 2 letti singoli (non unibili) + divano letto singolo. **TRILOCALE 4/5 persone (56 m²):** soggiorno, 2 camere comunicanti con letto matrimoniale o 2 letti singoli (non unibili) e un divano letto singolo in una delle due camere. Alcuni appartamenti sono adatti a PMR.



Prezzi in €, per camera al giorno - Prima colazione

PERIODI	Doppia	Tripla 2+1 (2/5 anni)	Tripla 2+1 (5/12 anni)	Quadrupla 2+2 (2/5 anni e 5/12 anni)	Quadrupla 3+1 (2/5 anni)	Quadrupla 3+1 (5/12 anni)	Quadrupla
A 04/05 - 11/05 • 07/09 - 12/10	132	132	154	154	176	198	220
B 11/05 - 08/06	148	148	175	175	200	227	252
C 08/06 - 29/06	168	168	200	200	232	264	296
D 29/06 - 20/07 • 24/08 - 07/09	190	190	226	226	266	302	342
E 20/07 - 24/08	216	216	258	258	304	346	392

Tripla: € 176 in A, € 200 in B, € 232 in C, € 266 in D, € 304 in E. **Quadrupla 2+2 (2/5 anni):** € 132 in A, € 148 in B, € 168 in C, € 190 in D, € 216 in E. **Quadrupla 2+2 (5/12 anni):** € 176 in A, € 202 in B, € 232 in C, € 262 in D, € 300 in E.

NOTE Inizio/termine soggiorno: tutti i giorni. **Soggiorno minimo:** 1 giorno in hotel; 7 in residence.

SERVIZI GRATUITI

Biancheria (per l'appartamento): da bagno, 1° fornitura + 2 cambi infrasettimanali; da letto con letti pronti all'arrivo + 1 cambio infrasettimanale. **Consumi energetici.** **Culla (0/2 anni):** del cliente da segnalare alla prenotazione; della struttura, su richiesta alla prenotazione. **Garage moto/bici/veicoli elettrici. Parcheggio.** **Passeggino o seggiolone (0/2 anni) della struttura:** su richiesta alla prenotazione. **Tassa di soggiorno (0/13 anni).** Wi-Fi.

Prezzi Formula Residence su: www.travered.com

SERVIZI A PAGAMENTO IN LOCO

FACOLTATIVI. Animali (solo cani): accolti, da segnalare alla prenotazione € 15/giorno. **Locale lavanderia:** lavatrice € 6/cadauno, comprensivo di detersivo e ammorbidente; asciugatrice 30 minuti € 4. **Prima colazione:** € 17/persona/giorno. **Telo mare:** su richiesta alla reception € 5/persona/cambio. **Transfer da/per Folelli:** a/r (solo la mattina) € 4/persona.

OBBLIGATORI. Cauzione (per l'appartamento): da versare all'arrivo, in contanti o con carta di credito, restituibile a fine soggiorno, € 150. **Pulizia finale (per l'appartamento):** Bilo € 52, Trilo € 68. **Tassa di soggiorno (+13 anni):** min. € 1,21/persona/giorno.



SUL MARE



Si trova direttamente sulla spiaggia di sabbia fine di Prunete, in posizione comoda e tranquilla. La struttura elegante e su due livelli, dispone di reception, bar, parcheggio esterno non custodito, campo da tennis e 2 piscine attrezzate per adulti e bambini. Completano l'offerta due ristoranti: uno interno con terrazza a proporre la mezza pensione, e la caratteristica "pailotte", sulla spiaggia con menu à la carte, aperta nei mesi di Luglio e Agosto.

LE CAMERE (45)

Ben arredate e rinnovate di recente, dispongono di climatizzatore, Wi-Fi, tv, cassaforte, servizi privati con doccia o vasca e asciugacapelli.

STANDARD (17 m²): singole, doppie o twin, al piano terra lato parcheggio.

VISTA GIARDINO (min. 18 m²): singole, doppie e twin, al piano terra con terrazza.

VISTA MARE: singole, doppie, twin e triple (min. 18 m²), al piano terra o ai piani alti, con terrazza o balcone. Le quadruple (min. 27 m²), disposte ai piani alti con balcone vista mare, sono suites con 1 camera matrimoniale + 1 camera con 2 letti singoli o a castello.

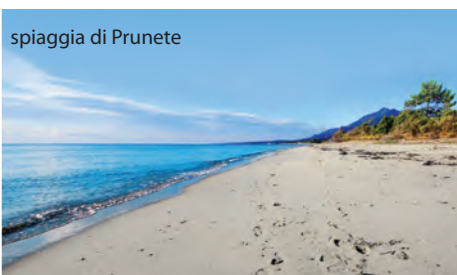

spiaggia di Prunete



Prezzi in €, per camera al giorno - Mezza pensione

PERIODI	Doppia standard	Doppia vista giardino	Doppia vista mare	Tripla vista mare	Quadrupla vista mare letto a castello	Tripla 2+1 (2/12 anni) vista mare	Quadrupla 2+2 (2/12 anni) vista mare letto a castello
A 20/04 - 29/06 • 21/09 - 06/10	154	162	174	242	286	230	262
B 29/06 - 27/07 • 24/08 - 21/09	166	186	206	274	330	262	306
C 27/07 - 24/08	180	200	238	324	370	312	346

Quadrupla vista mare: € 304 in A, € 348 in B, € 396 in C. **Quadrupla 2+2 (2/12 anni) vista mare:** € 280 in A, € 324 in B, € 372 in C. **Quadrupla 3+1 (2/12 anni) vista mare letto cast:** € 274 in A, € 318 in B, € 358 in C. **Quadrupla 3+1 (2/12 anni) vista mare:** € 292 in A, € 336 in B, € 384 in C. **Singola Standard:** € 112 in A, € 124 in B, € 136 in C.

NOTE Inizio/termine soggiorno: tutti i giorni. **Soggiorno minimo:** in A/B 1 giorno; in C 3 giorni.

SERVIZI GRATUITI

Culla (0/2 anni) del cliente: da segnalare alla prenotazione, non ammessa nelle tipo Standard. **Culla (0/2 anni) dell'hotel:** su richiesta alla prenotazione, non prevista nelle tipo Standard. **Parcheggio.** **Tassa di soggiorno (0/13 anni).** **Wi-fi.**

SERVIZI A PAGAMENTO IN LOCO.

OBBLIGATORI. Tassa di soggiorno (+13 anni): min. € 0,85/persona/giorno.

OFFERTE SPECIALI

NON CUMULABILI

Prenota prima del 23/03: sconto del 5% per soggiorni di min. 3 giorni.

Superamici: insieme conviene! Prenoti min. 3 camere in un'unica pratica, hai lo sconto del 8% per soggiorni di min. 3 giorni, applicabile in A.

Marea Resort

APPART'HOTEL & RESIDENCE ★★★

SANTA LUCIA DI MORIANI



SUL MARE



Il Resort è ubicato a 40 km a sud di Bastia e a 1 km dalla piccola località balneare di Moriani dove trovare molti servizi.

Immerso nel verde di un parco di 8.000 m², è un bel complesso direttamente sul mare, composto da **bungalows a schiera (mini-villa)**, da spaziosi ed eleganti **appartamenti de luxe** sorti attorno alla piscina attrezzata e un bel **ristorante sulla spiaggia** dove poter effettuare la mezza pensione.

Dispone di: reception, 2 piscine (una bord de mer), Wi-Fi nelle parti comuni del complesso, parcheggio privato non custodito, area giochi bambini, locale lavanderia, sala fitness, bar ristorante e pizzeria (01/06 - 15/09). La spiaggia di sabbia fine è attrezzata di ombrelloni, lettini e noleggio di jet-ski, barche, wind-surf e catamarano (a pagamento).

FORMULA APPART'HOTEL (01/06 - 15/09)

La vantaggiosa proposta offre la possibilità di avere servizi simili all'hotel, quali la mezza pensione e la biancheria, sfruttando l'indipendenza dell'appartamento. Colazione e cena sono servite nel ristorante sulla spiaggia, gestito dallo stesso proprietario che vanta esperienza decennale nella ristorazione. L'ottima cucina affianca piatti tipici corsi con particolare riguardo ai gusti della clientela italiana, con specialità di carne e pesce locale e pizza cotta a legna.

I BUNGALOWS (9)

Sono mini-villa a schiera, al piano terra con entrata indipendente e patio attrezzato con mobili da giardino. Ristrutturati di recente, sono disposti su due livelli con il mezzanino aperto sul soggiorno. Arredati in modo semplice e pratico, sono dotati di letti alla francese, angolo cottura, Wi-Fi, moka, microonde, tv, climatizzatore e servizi privati con doccia. **BUNGALOW/4 persone (min. 30 m² + patio esterno)**: soggiorno con divano letto matrimoniale e mezzanino con letto matrimoniale.

GLI APPARTAMENTI DE LUXE*** (50)

Di nuova costruzione e adiacenti ai bungalows, sono eleganti, ben rifiniti ed ubicati al piano terra con terrazzo o al 1° piano con balcone. Spaziosi ed arredati in stile moderno, dispongono di letti alla francese, angolo cottura con piastre elettriche e servizi privati con doccia o vasca (doppi servizi nei Quadri/8). Sono forniti di tv, climatizzatore, Wi-Fi, lavastoviglie, forno microonde, bollitore, grill tostapane e asciugacapelli.

BILOCALE/4 persone (min. 42 m²): soggiorno con divano letto matrimoniale e camera letto matrimoniale. **TRILOCALE/6 persone (min. 60 m²)**: in parte mansardati e su 2 livelli, hanno soggiorno con divano letto matrimoniale, camera letto matrimoniale, camera 2 letti singoli o letto matrimoniale.

QUADRILOCALE/8 persone (min. 80 m²): mansardati e su 2 livelli, al piano terra soggiorno con divano letto matrimoniale, camera letto matrimoniale; 1° piano con camera 2 letti singoli aperta sul soggiorno, camera letto matrimoniale o camera 2 letti singoli con bagno annesso.



tipo Deluxe



tipo Bungalow

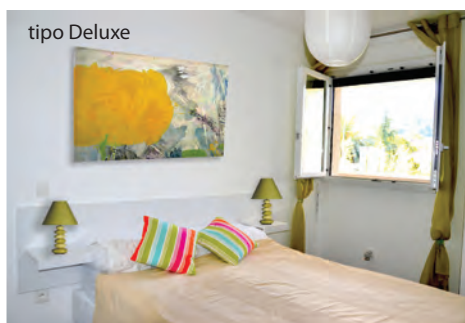

tipo Deluxe



Prezzi in €, per appartamento a settimana - Locazione

PERIODI	Bungalow/4	Bilocale/4	Trilocale/6	Quadrilocale/8
A 27/04 - 04/05	389	439	508	585
B 04/05 - 01/06	416	493	562	655
C 01/06 - 29/06	516	608	701	809
D 29/06 - 06/07	716	839	970	1.117
E 06/07 - 13/07	870	1.024	1.178	1.363
F 13/07 - 03/08	986	1.155	1.324	1.540
G 03/08 - 24/08	1.425	1.679	1.925	2.225
H 24/08 - 31/08	739	862	993	1.155
I 31/08 - 07/09	493	578	662	770
L 07/09 - 14/09	439	524	601	693
M 14/09 - 28/09	393	462	531	616
N 28/09 - 05/10	339	393	454	524

NOTE Inizio/termine soggiorno: tutti i giorni. **Soggiorno minimo:** in A/B/C/D/E/L/M/N 4 giorni; in F/G/H/I 7 giorni.

SERVIZI GRATUITI

Animali (solo cani): in A/B/C/D/I/L/M/N su richiesta alla prenotazione, accolti in max 15 kg (1 per appartamento). **Biancheria letto/bagno. Consumi energetici. Culla (0/2 anni) del cliente:** da segnalare alla prenotazione (pasti esclusi). **Parcheggio. Tassa di soggiorno. Wi-Fi.**

SERVIZI A PAGAMENTO IN LOCO

FACOLTATIVI. Cambio biancheria: alla reception, kit letto+2 teli (doccia+viso) € 15/persona/cambio. **Culla (0/2 anni) del residence:** su richiesta alla prenotazione (pasti esclusi), kit comprensivo di culla+vaschetta bébé, € 15/settimana. **Extra pulizia:** incluso il cambio del kit letto/bagno, su richiesta alla reception, in Bungalow/4 e Bilo/4 € 40; Trilo/6 e Quadri/8 € 50. **Locale lavanderia:** lavatrice o asciugatrice € 5/cadauno. **Servizio spiaggia:** da segnalare alla prenotazione, 1 ombrellone e 2 lettini dal 01/06 al 15/09 € 150/settimana. **Telo mare:** su richiesta alla prenotazione € 5/persona/cambio. **OBBLIGATORI. Cauzione (per appartamento):** da versare all'arrivo, con carta di credito, restituibile a fine soggiorno, € 400. **Pulizia finale (per appartamento):** Bungalow/4 e Bilo/4 € 40; Trilo/6 € 50; Quadri/8 € 60.

FORMULA APPART'HOTEL (01/06 AL 15/09)

Prezzi in €, a persona a settimana - Mezza pensione (min. 2 adulti x appartamento)

PERIODI	Bungalow/4	Bilocale/4	Trilocale/6	Quadrilocale/8
C 01/06 - 29/06	757	803	850	904
D 29/06 - 06/07	857	919	984	1.058
E 06/07 - 13/07	934	1.011	1.088	1.181
F 13/07 - 03/08	992	1.077	1.161	1.269
G 03/08 - 24/08	1.212	1.339	1.462	1.612
H 24/08 - 31/08	869	930	996	1.077
I 31/08 - 07/09	746	788	830	884
L 07/09 - 15/09	719	761	800	846

Supplemento 3°/4°/5°/6°/7°/8° adulto: € 499

Supplemento bambini 4/12 anni: € 320

Bambini 2/4 anni: gratis (menu enfant)

Supplemento singola: quotazione su richiesta

LA QUOTA INCLUDE:

Mezza pensione composta da prima colazione à buffet e cena con 1 portata + dessert, **Biancheria da letto e da bagno** federe, lenzuola e 2 teli da bagno a persona, **Servizio spiaggia** 1 ombrellone + 2 lettini per appartamento, **Pulizia finale** dell'appartamento. La biancheria fornita nella formula Appart'-hotel prevede un cambio infrasettimanale self service. Ulteriori cambi biancheria come anche ombrelloni e lettini aggiuntivi si possono richiedere e pagare in loco.

OFFERTE SPECIALI

NON CUMULABILI

Superamici: insieme conviene! Prenoti min. 3 appartamenti in un'unica pratica, hai lo sconto del 8% per soggiorni di min. 7 giorni, applicabile in A/B/C/D/E/L/M/N

Vacanza lunga min. 14: sconto del 8% per soggiorni di min. 14 giorni, applicabile dal 17/06 al 13/07 e dal 07/09 al 05/10

Odalys Sogno di Mare

RESIDENCE

MARINA DI BRAYONE



SUL MARE



A pochi passi dalla spiaggia e dalla macchia mediterranea è all'interno di un prospero parco fiorito; le gradevoli palazzine di due o tre piani risiedono attorno alle 2 ampie piscine. Dispone di: Wi-Fi alla reception, parcheggio privato all'aperto non custodito, area giochi per bambini e ping pong. Inoltre sports nautici sulla spiaggia; nelle vicinanze equitazione, tennis ed immersioni subacquee. Ideale per famiglie con bambini, per la posizione strategica, il relax che offre e la vicinanza alla spiaggia lo rendono indicato a tutte le tipologie di vacanza.

GLI APPARTAMENTI (150)

Ben arredati e rifiniti, con letti alla francese, balcone o terrazzo, angolo cottura attrezzato, microonde, caffettiera elettrica, tv (a noleggio), climatizzatore e servizi privati con doccia. Alcuni sono disposti su due livelli con mezzanino aperto sul soggiorno. **BILOCALE/4 persone (32 m²):** soggiorno con divano letto doppio o matrimoniale, camera letto matrimoniale o mezzanino con 2 letti singoli. **DUPLEX 4/6 persone (54 m²):** soggiorno con divano letto doppio o matrimoniale, camera letto matrimoniale e mezzanino con 2 letti singoli. **TRILOCALE/6 persone (47 m²):** soggiorno con divano letto doppio o matrimoniale, camera letto matrimoniale e camera con 2 letti singoli o a castello. **QUADRILOCALE/8 persone (78 m²):** soggiorno con divano letto doppio o matrimoniale, camera letto matrimoniale e 2 camere letti singoli (in alcuni, una delle camere è sul mezzanino).





appartamento tipo

Prezzi in €, per appartamento a settimana

PERIODI	Bilo/4	Duplex 4/6	Trilo/6	Quadri/8
A 06/04 - 11/05 • 18/05 - 01/06 14/09 - 21/09 • 19/10 - 02/11	359	389	409	479
B 11/05 - 18/05	339	369	379	439
C 01/06 - 08/06 • 07/09 - 14/09	459	499	529	619
D 08/06 - 15/06	599	639	679	759
E 15/06 - 22/06	679	739	779	859
F 22/06 - 29/06	779	879	939	1.039
G 29/06 - 06/07	829	929	969	1.069
H 06/07 - 13/07	1.209	1.479	1.539	1.849
I 13/07 - 20/07	1.259	1.539	1.609	1.929
L 20/07 - 27/07	1.389	1.709	1.769	2.139
M 27/07 - 03/08	1.449	1.709	1.819	2.139
N 03/08 - 10/08	1.479	1.729	1.859	2.179
O 10/08 - 17/08	1.229	1.509	1.569	1.889
P 17/08 - 24/08	1.239	1.529	1.589	1.899
Q 24/08 - 31/08	1.119	1.399	1.459	1.819
R 31/08 - 07/09	509	589	609	689
S 21/09 - 19/10	319	339	359	409

NOTE Inizio/termine soggiorno: per le tipologie Bilocale/4 e Duplex 4/6 tutti i giorni. Per le tipologie Trilocale/6 e Quadrilocale/8: sabato. **Soggiorno minimo:** per i tipo Bilocale/4 e Duplex 4/6, 4 giorni; per i tipo Trilocale/6 e Quadrilocale/8, 7 giorni.

SERVIZI GRATUITI

Consumi energetici. Culla (0/2 anni) del cliente: da segnalare alla prenotazione. **Parcheggio. Tassa di soggiorno (0/18 anni). Wi-Fi.**

SERVIZI A PAGAMENTO IN LOCO

FACOLTATIVI. Biancheria da bagno: da segnalare alla prenotazione, kit 2 teli (doccia+viso) € 6/persona/cambio. **Biancheria letto matrimoniale:** da segnalare alla prenotazione, kit € 16/cambio. **Biancheria letto singolo:** da segnalare alla prenotazione, kit € 10/cambio. **Culla (0/2 anni) del residence:** su richiesta alla prenotazione, kit comprensivo di culla+vaschetta bébé+seggiolone, € 20/settimana, € 35/2 settimane. **Locale lavanderia:** lavatrice min. € 4/cadauno, comprensivo di detersivo; asciugatrice min. € 3/cadauno. **Televisore:** su richiesta alla prenotazione € 30/settimana, € 40/2 settimane.

OBBLIGATORI. Cauzione (per appartamento): da versare all'arrivo con carta di credito, restituibile a fine soggiorno, € 300. **Pulizia finale:** l'appartamento deve essere lasciato pulito oppure supplemento, in Bilocale/4, € 30; Duplex 4/6 € 40; Trilocale/6 e Quadrilocale/8 € 50. **Tassa di soggiorno (+18 anni):** min. € 1/persona/giorno.

OFFERTA SPECIALE

Vacanza lunga min. 14: sconto del 20% per soggiorni di min. 14 giorni.

Marina Corsa

COMPLESSO RESIDENZIALE

GHISONACCIA



SUL MARE



In comoda posizione a soli 5 km dal centro della località è inserito in un'area verde di ca. 100.000 m², in un parco-giardino direttamente sul mare. La costruzione, in stile mediterraneo, si compone di villette a schiera e palazzine di massimo 3 piani.

Dispone di: parcheggio interno non custodito (un posto auto per ogni appartamento; eventuale 2^a auto parcheggiata in appositi spazi indicati dalla direzione del complesso), reception e punto ristoro con tv, Wi-Fi in zona reception, locale lavatrice/asciugatrice. L'ampia spiaggia di sabbia libera si trova a max 150 metri e si raggiunge attraversando un breve ponticello pedonale in legno, posto sopra un corso d'acqua. Per l'eccezionale ubicazione è il punto di partenza di escursioni in tutta l'isola; la vicinanza alle spiagge più belle della Corsica e il privilegio di trovarsi sul mare, lo rendono consigliabile non solo alle famiglie, ma a tutti gli stili di vacanza.

GLI APPARTAMENTI (150)

Disposti al piano terra o ai piani superiori, in buona parte mansardati e su 2 livelli, arredati in modo pratico e funzionale, sono dotati di angolo cottura con piastre elettriche, microonde, servizi privati con doccia (doppi nei quadrilocali), balcone o giardino attrezzati. Non dispongono di allaccio tv. **MONOLOCALE 2/3 persone (min. 27 m²)**: rinnovati nel 2024 hanno soggiorno con letto matrimoniale e cameretta/cabine con letto singolo. **BILOCALE/4 persone (min. 30 m²)**: soggiorno con divano letto matrimoniale, camera letto matrimoniale. **TRILOCALE/6 persone (min. 40 m²)**: soggiorno con divano letto matrimoniale, camera letto matrimoniale, cameretta letto castello o 2 letti singoli. **QUADRILocale/8 persone (min. 57 m²)**: soggiorno con divano letto matrimoniale, camera letto matrimoniale, camera 2 letti singoli, cameretta letto castello o 2 letti singoli, doppi servizi.





Prezzi in €, per appartamento a settimana

PERIODI	Monocale 2/3	Bilocale/4	Trilocale/6	Quadrilocale/8
A 21/04 - 26/05 • 22/09 - 03/10	301	350	406	504
B 26/05 - 16/06 • 15/09 - 22/09	350	399	455	553
C 16/06 - 23/06 • 08/09 - 15/09	399	455	504	651
D 23/06 - 30/06 • 01/09 - 08/09	497	574	679	875
E 30/06 - 07/07	595	672	777	994
F 07/07 - 14/07 • 25/08 - 01/09	700	798	896	1.197
G 14/07 - 28/07	889	987	1.092	1.393
H 28/07 - 04/08 • 18/08 - 25/08	994	1.092	1.197	1.596
I 04/08 - 18/08	1.148	1.253	1.393	1.799

NOTE Inizio/termine soggiorno in A/B: tutti i giorni. Soggiorno minimo in A/B: 4 giorni. Inizio/termine soggiorno in C/D/E/F/G/H/I: mercoledì e domenica. Soggiorno minimo in C/D/E/F/G/H/I: 7 giorni.

SERVIZI GRATUITI

Culla (0/2 anni) del cliente: da segnalare alla prenotazione. **Parcheggio.** **Tassa di soggiorno (0/8 anni).** **Wi-Fi.**

FACOLTATIVI. Animali (solo cani): su richiesta alla prenotazione, accolti di piccola taglia, intero soggiorno € 60. **Biancheria letto/bagno:** da segnalare alla prenotazione, kit letto+2 teli (doccia+viso) € 15/persona/cambio. **Culla (0/2 anni) del residence:** su richiesta alla prenotazione, intero soggiorno € 15. **Locale lavanderia, asciugatrice:** 30 minuti € 5/cadauno. **Locale lavanderia, lavatrice:** comprensivo di detersivo e ammorbidente € 7/cadauno.

OBBLIGATORI. Cauzione (per appartamento): da versare all'arrivo in contanti, restituibile a fine soggiorno, € 150. **Forfait consumi e pulizia finale (per appartamento):** € 85. **Tassa di soggiorno (+8 anni):** min. € 1,80/persona/giorno.

OFFERTE SPECIALI

NON CUMULABILI

Superamici: insieme conviene! Prenoti min. 3 appartamenti in un'unica pratica, hai lo sconto del 8% per soggiorni di min. 7 giorni, applicabile in A/B/C/D/E/F/G.

Vacanza lunga min. 14: sconto del 8% per soggiorni di min. 14 giorni, applicabile in A/B/C/D/E/F/G.

Maquis et Mer

HOTEL ★★★

SOLENZARA



A 200 m dal porticciolo, dal quale si accede alla lunga spiaggia di Scaffarossa, l'hotel è suddiviso in due corpi, contemporaneo e antico; piacevole il contrasto tra l'arredo in stile classico, i bei travi in legno e la pavimentazione in pietra ed il carattere moderno, evidente nelle belle camere dall'atmosfera fresca e attuale. Nel giardino "zen" (luglio/agosto) e nella sala interna viene servita la colazione in due formule: "Express" (con prodotti dolci e bevande calde/succhi) e la "Completo" (rinforzata da prodotti salati, frutta/yogurt etc.). Dispone di reception, sala colazione, zona relax, Wi-Fi, e-station, parcheggio auto privato e pubblico; per le moto privato.

LE CAMERE (46)

Distribuite tra l'ala antica con arredo rustico e l'ala moderna, dall'impronta attuale, sono ripartite su 3 piani, con ascensore dal 1° piano. Dotate di climatizzatore, tv, telefono, Wi-Fi, servizi privati con doccia e asciugacapelli. **Classique (min. 15 m²)**, nell'ala moderna, alcune con balcone vista mare; le hostellerie nell'antica. **Confort (min. 18 m²)**, nell'ala moderna; le hostellerie nell'antica.

Confort vue mer (min. 25 m²), nell'ala moderna, balcone vista mare.

Triple (min. 18 m²), divise tra ala antica con vista mare e ala moderna con vista giardino. **Familiare (min. 30 m²)**, 2 camere comunicanti con letto matrimoniale e 2 letti singoli, con vista giardino/parcheggio o vista giardino e balcone vista mare.



Prezzi in €, per camera al giorno - Pernottamento

PERIODI	Doppia classique hostellerie	Doppia classique	Doppia confort hostellerie	Doppia confort	Doppia confort vue mer	Tripla	Familiare
A 15/03 - 01/05 • 01/10 - 01/11	75	75	95	95	120	135	165
B 01/05 - 01/07 • 01/09 - 01/10	95	95	115	115	135	150	195
C 01/07 - 07/08 • 21/08 - 01/09	135	135	145	145	160	190	220
D 07/08 - 21/08	145	145	155	155	170	200	240

Singola classique hostellerie: € 75 in A, € 95 in B, € 135 in C, € 145 in D. **Singola classique:** € 75 in A, € 95 in B, € 135 in C, € 145 in D. **Singola confort hostellerie:** € 95 in A, € 115 in B, € 145 in C, € 155 in D. **Singola confort:** € 95 in A, € 115 in B, € 145 in C, € 155 in D. **Singola confort vue mer:** € 120 in A, € 135 in B, € 160 in C, € 170 in D.

NOTE Inizio/termine soggiorno: tutti i giorni. Soggiorno minimo: 1 giorno.

SERVIZI GRATUITI Culla (0/3 anni) del cliente: da segnalare alla prenotazione. Culla (0/3 anni) dell'hotel: su richiesta alla prenotazione. **Parcheggio.** Prima colazione (0/3 anni): se acquistata da tutti gli ospiti della camera. **Tassa di soggiorno.** Wi-Fi.

SERVIZI A PAGAMENTO IN LOCO

FACOLTATIVI. Prima colazione "Completo" persona/giorno: +6 anni € 13; 3/6 anni € 6,50. Prima colazione "Express" persona/giorno: +6 anni € 6,50; 3/6 anni € 3,25.



In posizione panoramica, a 200 m. dalla caletta Tanone (ideale per snorkeling), si compone di villette indipendenti ed appartamenti a schiera, in un contesto elegante immerso nel verde della macchia mediterranea. A 900 m. la caraibica spiaggia di Canella; a 1.200 m. quella di Favone dove praticare sports nautici ed equitazione. L'ubicazione è ideale per escursioni al Col di Bavella, al fiume che attraversa la foresta, al parco avventura con percorsi acrobatici nel bosco e alle spiagge del sud.

LE VILLETTE (33) - GLI APPARTAMENTI "LES JARDIN D'ÈVE"

Tutti dotati di: angolo cottura con piastre elettriche (induzione in Villa Orizzonte), microonde, bollitore, lavastoviglie, lavatrice, climatizzatore, Wi-Fi (a pagamento), Tv, cassaforte, servizi privati con doccia o vasca. Ambedue ben arredati, **le Villette sono indipendenti**, luminose e dotate di barbecue. Tra queste, la Orizzonte è con piscina privata e dispone anche di ferro da stiro e phon come anche gli **Appartamenti a schiera LJD**. N.b. Villa Stella e Bilocale Eve sono per 2 adulti+2 bambini di max 13 anni; Villa Alba, Villa Charme e Trilocale Eve sono per 4 adulti+2 bambini di max 13.

Villa Stella Bilocale 2+2 persone (41 m²): soggiorno con divano letto doppio, camera letto matrimoniale. **Villa Alba Trilocale 4+2 persone (51 m²):** soggiorno con divano letto doppio, camera letto matrimoniale, camera 2 letti singoli. Adatte a PMR. **Villa Charme Trilocale 4+2 persone (61m²):** soggiorno con divano letto doppio, camera letto matrimoniale, camera 2 letti singoli. Doppi servizi.

Villa Orizzonte Quadrilocale/8 persone (150 m²): su due livelli. Al p.t. ampio soggiorno, 2 camere letto matrimoniali e doppi servizi; al 1° p., 2 camere letti singoli e doppi servizi. Accesso spiaggia diretto. **Villa Kalliste Quadrilocale/8 persone (130 m²):** su due livelli. P.t. ampio soggiorno, angolo cottura, camera letto matrimoniale e servizi privati; al 1° p. 3 camere letto matrimoniali o 2 letti singoli e 3 servizi privati. **Bilocale Eve 2+2 persone (55 m²):** soggiorno con divano letto doppio, camera letto matrimoniale. **Trilocale Eve 4+2 persone (70 m²):** soggiorno con divano letto doppio, camera letto matrimoniale e camera 2 letti singoli.

Prezzi in €, per appartamento a settimana

PERIODI	Villa Stella Bilo 2+2 (2/13 anni)	Villa Alba Trilo 4+2 (2/13 anni)	Villa Charme Trilo 4+2 (2/13 anni)	Bilo Eve 2+2 (2/13 anni)	Trilo Eve 4+2 (2/13 anni)	Villa Kallisté Quadri/8	Villa Orizzonte Quadri/8
A 06/04 - 20/04	500	585	665	850	1.150	1.310	1.440
B 20/04 - 18/05	500	585	665	850	1.150	1.480	1.630
C 18/05 - 01/06	515	625	695	990	1.280	1.680	1.850
D 01/06 - 15/06	680	840	925	1.110	1.340	1.770	1.950
E 15/06 - 22/06	795	955	1.070	1.450	1.695	2.300	2.530
F 22/06 - 29/06	970	1.195	1.435	1.690	1.990	2.670	2.940
G 29/06 - 06/07	1.120	1.395	1.645	1.890	2.360	2.990	3.290
H 06/07 - 13/07	1.240	1.590	1.720	2.090	2.480	3.200	3.520
I 13/07 - 20/07	1.330	1.700	1.940	2.190	2.675	3.420	3.760
L 20/07 - 27/07	1.395	1.795	2.090	2.190	2.675	3.630	3.990
M 27/07 - 17/08	1.575	1.895	2.190	2.390	2.950	4.170	4.590
N 17/08 - 24/08	1.410	1.760	1.950	2.250	2.790	3.800	4.180
O 24/08 - 31/08	895	1.090	1.265	1.895	2.440	3.240	3.560
P 31/08 - 07/09	645	835	985	1.630	1.940	2.770	3.040
Q 07/09 - 14/09	565	685	785	1.390	1.730	1.970	2.160
R 14/09 - 21/09	500	585	665	895	1.195	1.590	1.735
S 21/09 - 03/11	500	585	665	895	1.195	1.495	1.595

NOTE Inizio/termine soggiorno: mercoledì, sabato e domenica. Su richiesta: lunedì, martedì, giovedì e venerdì. **Soggiorno minimo: 7 giorni.**

SERVIZI GRATUITI

Biancheria letto/bagno: in Bilo Eve, Trilo Eve, Villa Kalliste e Villa Orizzonte. **Tassa di soggiorno (0/10 anni).**

SERVIZI A PAGAMENTO IN LOCO

FACOLTATIVI. Animali (solo cani): su richiesta alla prenotazione, € 70 a settimana. **Biancheria letto/bagno:** su richiesta alla prenotazione, include letti pronti all'arrivo in Villa Stella, Alba e Charme, € 25/persona/cambio. **Wi-Fi:** su richiesta alla reception, intero soggiorno € 1/persona. **Pulizia finale (per appartamento):** Villa Stella € 70; Villa Alba e Bilo Eve € 75; Villa Charme e Trilo Eve € 85; Villa Kallisté € 160 e Orizzonte € 160. **Tassa di soggiorno (+10 anni):** min. € 0,50/persona/giorno.

Marina di Pinarello

COMPLESSO RESIDENZIALE

MARINA DI PINARELLO / PORTO VECCHIO



Nel cuore del golfo di Pinarello, tra i più celebri della Corsica, si colloca in un parco di 50.000 m² ed è apprezzato da coloro che amano il mare e la tranquillità. Su un promontorio in posizione leggermente dominante, è in tipico stile mediterraneo ed immerso nella vegetazione, tra piante di sugheri, mirti e corbezzoli. Dispone di area relax composta da piscina (aperta da giugno a settembre secondo condizioni meteo), barbecue e accesso Wi-Fi gratuito. Inoltre, parcheggio interno non custodito, campo da bocce, locale lavanderia con asciugatrice (a pagamento). Le villette e palazzine a schiera di massimo 2 piani si trovano a ca. 500 m. dalla spiaggia di sabbia e ciottoli. Per la splendida posizione e le magnifiche spiagge della zona, è consigliato a tutti, ma soprattutto a chi cerca il giusto compromesso fra una vacanza da vivere nel totale relax e chi vuole assaporare la mondanità dell'isola nella vicina Porto Vecchio. Nelle vicinanze le meravigliose spiagge di Pinarello, Piantarella, Santa Giulia, Portonovo, Palombaggia, Rondinara, Arasu, Kevanu, Sperone etc.

GLI APPARTAMENTI (94)

Disposti al piano rialzato o al 1° piano, in buona parte mansardati (su 2 livelli), sono ben arredati, dotati di angolo cottura attrezzato, climatizzatore, microonde, bollitore, tostapane, moka italiana, servizi privati con doccia (doppi nei trilocali D.S. e quadrilocali D.S.) e balcone attrezzato. Non dispongono di allaccio tv.

BILOCALE/2 persone (30 m²): soggiorno con divano letto matrimoniale, camera letto matrimoniale. **BILOCALE 3/4 persone (30 m²):** soggiorno con divano letto matrimoniale, camera letto matrimoniale. **TRILOCALE/6 persone (46 m²):** soggiorno con divano letto matrimoniale, camera letto matrimoniale, camera con 2 letti singoli (non unibili). **TRILOCALE/6 persone D.S. (46 m²):** come il Trilo/6, ma con doppi servizi. **QUADRILOCALE/8 persone D.S. (70 m²):** soggiorno con divano letto matrimoniale, 2 camere con letto matrimoniale, camera 2 letti singoli (unibili), doppi servizi.





Prezzi in €, per appartamento a settimana

PERIODI	Bilo/2	Bilo 3/4	Trilo/6	Trilo/6 D.S.	Quadri/8 D.S.
A 21/04 - 26/05 • 22/09 - 29/09	399	455	497	553	644
B 26/05 - 16/06 • 15/09 - 22/09	497	553	595	644	749
C 16/06 - 23/06 • 08/09 - 15/09	595	644	700	749	854
D 23/06 - 30/06 • 01/09 - 08/09	735	833	931	994	1.148
E 30/06 - 07/07	896	994	1.085	1.183	1.330
F 07/07 - 14/07 • 25/08 - 01/09	994	1.099	1.197	1.295	1.498
G 14/07 - 28/07	1.197	1.295	1.393	1.498	1.694
H 28/07 - 04/08 • 18/08 - 25/08	1.393	1.498	1.596	1.694	2.093
I 04/08 - 18/08	1.596	1.694	1.897	2.093	2.471

NOTE Inizio/termine soggiorno in A/B: tutti i giorni. Soggiorno minimo in A/B: 4 giorni. Inizio/termine soggiorno in C/D/E/F/G/H/I: mercoledì e domenica in Bilocale/2, Bilocale/4 e Trilocale/6 D.S. Domenica in Trilocale/6 e Quadrilocale/8 D.S. Soggiorno minimo in C/D/E/F/G/H/I: 7 giorni.

SERVIZI GRATUITI

Caffettiera francese: alla reception fino ad esaurimento scorte. **Culla (0/2 anni) del cliente:** da segnalare alla prenotazione. **Parcheggio. Tassa di soggiorno (0/8 anni).** Wi-Fi.

SERVIZI A PAGAMENTO IN LOCO

FACOLTATIVI. Animali (solo cani): su richiesta alla prenotazione, accolti di piccola taglia, intero soggiorno € 60. **Biancheria letto/bagno:** da segnalare alla prenotazione, kit letto+2 teli (doccia+viso) € 15/persona/cambio. **Culla (0/2 anni) del residence:** su richiesta alla prenotazione, intero soggiorno € 15. **Locale lavanderia:** lavatrice € 7, comprensivo di detersivo e ammorbidente; asciugatrice 30 min. € 5.

OBBLIGATORI. Cauzione (per appartamento): da versare all'arrivo in contanti, restituibile a fine soggiorno, € 150. **Forfait consumi e pulizia finale (per appartamento):** € 85. **Tassa di soggiorno (+8 anni):** min. € 1,80/persona/giorno.

OFFERTE SPECIALI

NON CUMULABILI

Superamici: insieme conviene! Prenoti min. 3 appartamenti in un'unica pratica, hai lo sconto del 8% per soggiorni di min. 7 giorni, applicabile in A/B/C/D/E/F/G.

Vacanza lunga min. 14: sconto del 8% per soggiorni di min. 14 giorni, applicabile in A/B/C/D/E/F/G.

Odalys San Martinu

RESIDENCE

SANTA LUCIA DI PORTO VECCHIO



Immerso nella macchia mediterranea, si trova a 1 km dal centro e a 2,5 km circa dalla spiaggia di sabbia bianca di Pinarello. I villini bi/trifamiliari e dalle tonalità pastello, sono al piano terra e disseminati tra la vegetazione. La struttura dispone di reception con Wi-Fi, piscina aperta (secondo condizioni meteo), parcheggio privato all'aperto e non custodito. Sulle spiagge della zona possibilità di praticare sports nautici vari.

LE VILLE (30)

Accoglienti e arredate in stile moderno, hanno patio e giardino. Sono dotate di: angolo cottura, climatizzatore, microonde, lavastoviglie, tv, Wi-Fi e servizi privati con doccia. **VILLA TRILOCALE/6 persone (48 m²):** soggiorno con divano letto doppio o matrimoniale, camera letto matrimoniale e camera 2 letti singoli. **VILLA QUADRILOCALE/8 persone (52 m²):** soggiorno con divano letto doppio o matrimoniale, 2 camere letto matrimoniali e camera 2 letti singoli.



spiaggia Kevanu

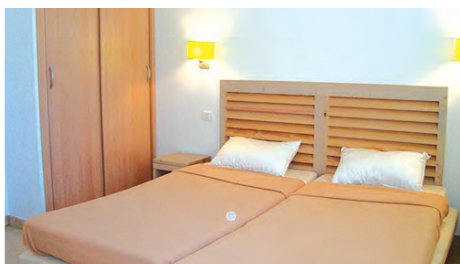

Prezzi in €, per appartamento a settimana

PERIODI	Villa Trilo/6	Villa Quadri/8
A 06/04 - 11/05 • 18/05 - 01/06	689	789
B 11/05 - 18/05	669	769
C 01/06 - 08/06	959	1.119
D 08/06 - 15/06	1.209	1.359
E 15/06 - 22/06	1.389	1.569
F 22/06 - 06/07	1.509	1.709
G 06/07 - 13/07	1.849	2.139
H 13/07 - 20/07	2.189	2.499
I 20/07 - 27/07	2.499	2.959
L 27/07 - 03/08	2.549	3.009
M 03/08 - 10/08	2.729	3.169
N 10/08 - 17/08	2.319	2.719
O 17/08 - 24/08	2.139	2.399
P 24/08 - 31/08	1.879	2.179
Q 31/08 - 07/09	1.119	1.259
R 07/09 - 14/09	919	1.039
S 14/09 - 21/09	739	849
T 21/09 - 19/10	709	819
U 19/10 - 02/11	719	829

NOTE Inizio/termine soggiorno: sabato.

Soggiorno minimo: 7 giorni.

SERVIZI GRATUITI

Biancheria da letto: 1° fornitura. **Consumi energetici.** Culla (0/2 anni) del cliente: da segnalare alla prenotazione. **Parcheggio.** Tassa di soggiorno (0/18 anni). **Televisore.** **Wi-Fi.**

SERVIZI A PAGAMENTO IN LOCO

FACOLTATIVI. **Biancheria da bagno:** su richiesta alla prenotazione, kit 2 teli (doccia+viso) € 6/persona/cambio. **Cambio biancheria letto matrimoniale:** alla reception € 16/cambio. **Cambio biancheria letto singolo:** alla reception € 10/cambio. **Culla (0/2 anni) del residence:** su richiesta alla prenotazione, kit comprensivo di culla+vaschetta bébé+seggione, € 20/settimana, € 35/2 settimane. **Locale lavanderia, asciugatrice:** min. € 3/cadauno. **Locale lavanderia, lavatrice:** comprensivo di detersivo, min. € 4/ cadauno. **OBBLIGATORI. Cauzione (per appartamento):** da versare all'arrivo, con carta di credito o contanti, restituibile a fine soggiorno, € 300. **Pulizia finale:** l'appartamento deve essere lasciato pulito oppure supplemento in Villa trilocale/6 € 50; Villa quadrilocale/8 € 60. **Tassa di soggiorno (+18 anni):** min. € 1/persona/giorno.

OFFERTA SPECIALE

Vacanza lunga min. 14: sconto del 20% per soggiorni di min. 14 giorni.

Best Western Alcyon

HOTEL ★★★

PORTO VECCHIO



È situato in posizione ideale nel centro di Porto Vecchio, a soli 15/20 minuti di auto dalle meravigliose spiagge di Piantarella, Santa Giulia (8 km), Portonovo, Palombaggia, Rondinara, Arasu, Kevanu, Sperone etc.. Sapientemente rinnovato con eleganza ed in stile moderno, fonde in un piacevole mix, mare, shopping e relax, indicato a quanti desiderano coniugare giornate di bellissimo mare, alla movida serale di Porto Vecchio. Dispone di: reception, rooftop bar per la colazione à buffet, ascensore, Wi-Fi, parcheggio auto/moto privato.

LE CAMERE (32)

Raffinate e con arredo moderno, hanno climatizzatore, cassaforte, tv, Wi-Fi, telefono, servizi privati con vasca o doccia ed asciugacapelli. Sono tipo singole, doppie o twin. **STANDARD (min. 14 m²):** singole o doppie, vista montagna; le Mer al 1° p. con vista mare; le Balcon con vista mare.

SUPERIEURE (min. 22 m²): anche twin, vista montagna; le Mer al 1° p. con vista mare; le Balcon Mer, molto luminose e vista mare. Adatte a PMR.

DELUXE (30 m²): letto king size (180 cm) e vista montagna; le Mer al 1° p. con vista mare; le Balcon con vista panoramica sul Golfo.

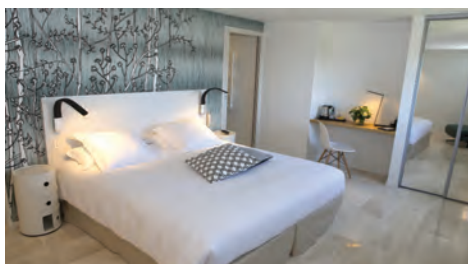

Spiaggia Piccolo Sperone

tariffe dinamiche, vedi www.travered.com o contattaci

NOTE Inizio/termine soggiorno: tutti i giorni. **Soggiorno minimo:** 1 giorno.

SERVIZI GRATUITI

Culla (0/2 anni) del cliente: da segnalare alla prenotazione, non ammessa nelle Standard. **Culla (0/2 anni) dell'hotel:** da segnalare alla prenotazione, non ammessa nelle Standard. **Tassa di soggiorno (0/12 anni).** **Wi-Fi.**

SERVIZI A PAGAMENTO IN LOCO

FACOLTATIVI. Parcheggio biciclette: su richiesta alla prenotazione € 3/giorno. **Parcheggio coperto auto:** su richiesta alla prenotazione € 15/giorno. **Parcheggio coperto moto:** su richiesta alla prenotazione € 8/giorno. **Prima colazione (+12 anni):** € 17/persona/giorno. **Prima colazione (2/12 anni):** € 8,50/persona/giorno. **Prima colazione servita in camera:** supplemento di € 5/persona/giorno. **OBBLIGATORI. Tassa di soggiorno (+12 anni):** min. € 1,10/persona/giorno.





Poco lontano dal centro di Porto Vecchio e a pochi minuti di auto dalle spiagge caraibiche di Santa Giulia (8 km), Palombaggia, Portonovo, Kevanu, Arasu, Rondinara, Sperone ecc., è la scelta ideale per un soggiorno riposante ma anche di svago. Il design moderno e raffinato degli interni e l'eleganza dei dettagli, conferiscono all'hotel una sensazione di familiarità e armonia che si completa all'esterno con il bel giardino curato. In un ambiente fresco ed energico il rilassante centro benessere (sala fitness, area massaggi, jacuzzi e sauna), piscina con solarium e parcheggio privato interno non custodito. La colazione e gli snack, si possono gustare sulla terrazza panoramica accanto alla piscina e al palmeto.

LE CAMERE (46)

Ben arredate e rinnovate di recente, accoglienti e in stile contemporaneo, dispongono di Wi-Fi, climatizzatore, tv, frigobar, cassaforte, servizi privati con doccia e asciugacapelli. Le Classic si trovano nel corpo principale, le altre tra il giardino e la piscina. **CLASSIC (16 m²)**: singole, doppie o twin. **CONFORT TERRASSE (16 m²)**: con terrazzo o balcone vista giardino. Singole, doppie o twin e le quadruple di 20 m² e alcova notte con 2 letti singoli. **SUPÉRIEURE (20 m²)**: eleganti singole, doppie e triple, con terrazza o balcone, vista giardino. **VIP (25 m²)**: singole e doppie, spaziose e raffinate con terrazza vista piscina.



Baia Santa Giulia



Prezzi in €, per camera al giorno - Prima colazione

PERIODI	Doppia classic	Doppia confort terrasse	Doppia supérieure	Doppia Vip	Tripla supérieure	Quadrupla confort terrasse
A 15/01 - 01/05 • 15/10 - 31/12	136	155	181	214	209	210
B 01/05 - 01/06 • 01/10 - 15/10	165	192	220	253	247	247
C 01/06 - 08/07 • 15/09 - 01/10	200	226	266	298	294	281
D 08/07 - 01/08 • 21/08 - 15/09	233	264	303	352	347	352
E 01/08 - 21/08	272	297	330	396	385	407

Singola classic: € 122 in A, € 149 in B, € 180 in C, € 210 in D, € 245 in E. **Singola supérieure:** € 163 in A, € 198 in B, € 239 in C, € 273 in D, € 297 in E.

NOTE Inizio/termine soggiorno: tutti i giorni. **Soggiorno minimo:** dal 15/01 al 01/07 e dal 01/09 al 31/12, 1 giorno; dal 01/07 al 01/09, 3 giorni.

SERVIZI GRATUITI

Culla (0/2 anni) del cliente: da segnalare alla prenotazione, ammessa nelle tipo supérieure e vip. **Culla (0/2 anni) dell'hotel:** su richiesta alla prenotazione, prevista in supérieure e vip. **Parcheggio. Tassa di soggiorno (0/18 anni). Wi-Fi.**

SERVIZI A PAGAMENTO IN LOCO

OBBLIGATORI. Tassa di soggiorno (+18 anni): min. € 1,10/persona/giorno.

OFFERTE SPECIALI

NON CUMULABILI

Over 60: se tutti i partecipanti hanno compiuto 60 anni alla data di arrivo in struttura, sconto del 8% per soggiorni di min. 3 giorni, applicabile dal 15/01 al 01/08 e dal 01/09 al 31/12.

Prenota prima del 31/03: sconto del 10% per soggiorni di min. 5 giorni, applicabile dal 01/07 al 01/09.

Superamici: insieme conviene! Prenoti min. 3 camere in un'unica pratica, hai lo sconto del 8% per soggiorni di min. 3 giorni, applicabile dal 15/01 al 01/07 e dal 01/09 al 31/12.

Vacanza lunga min. 7: sconto del 8% per soggiorni di min. 7 giorni, applicabile dal 15/01 al 01/07 e dal 01/09 al 31/12.

Les Hauts de L'Avena

HOTEL ★★★

TIZZANO



In uno scenario intonso e selvaggio, tra la macchia mediterranea ed il mare dai colori caraibici queste case a schiera, ideali per una vacanza in pieno relax, hanno terrazzo vista mare e barbecue, con la spiaggia di sabbia fine a 800 m. tramite sentiero. Attrezzato di reception con Wi-Fi, piscina, campo da bocce, ping-pong, area giochi bambini e parcheggio interno all'aperto non custodito e con e-station. È adiacente al Residence Mare e Macchia.

GLI APPARTAMENTI (15)

Disposti per la più parte su 2 livelli, sono ben arredati in uno stile fresco e colorato dall'impronta classica, hanno letto alla francese e terrazzo con mobili da giardino. Dispongono di angolo cottura attrezzato, microonde, bollitore, caffettiera elettrica,

tv e servizi privati con doccia e asciugacapelli. Nei Quadrilocali anche forno, lavastoviglie, climatizzatore, Wi-fi e lavatrice. **MONOLOCALE/2 persone (20 m² + balcone 8 m²):** soggiorno con divano letto matrimoniale. **MONOLOCALE MEZZANINO/4 persone (25 m² + balcone 25 m²):** soggiorno con divano letto matrimoniale e mezzanino aperto sul soggiorno con 2 letti singoli. **QUADRILocale MEZZANINO 4/6 persone (60 m² + terrazza 40 m²):** soggiorno con divano letto matrimoniale e camera letto matrimoniale; mezzanino mansardato (alt. max 165 cm) aperto sul soggiorno, con 2 letti singoli e cameretta letto matrimoniale. **QUADRILocale DUPLEX 4/6 persone (60 m² + terrazza 40 m²):** al piano terra soggiorno con divano letto matrimoniale e camera letto matrimoniale; al 1° piano, camera letto matrimoniale e cameretta letto a castello. Per max 6 persone.



Prezzi in €, per appartamento a settimana

PERIODI	Mono/2	Mono Mezz./4	Quadri Mezz. o Duplex/4	Quadri Mezz. o Duplex/6
A 30/03 - 18/05	480	660	840	960
B 18/05 - 15/06 • 07/09 - 16/11	555	720	1.020	1.140
C 15/06 - 29/06 • 31/08 - 07/09	600	840	1.140	1.310
D 29/06 - 13/07	600	960	1.380	1.670
E 13/07 - 24/08	960	1.140	2.030	2.030
F 24/08 - 31/08	660	960	1.620	1.740

NOTE Inizio/termine soggiorno dal 30/03 al 15/06 e dal 14/09 al 16/11: tutti i giorni. Inizio/termine soggiorno dal 15/06 al 14/09: sabato. Soggiorno minimo: 7 giorni.

SERVIZI GRATUITI

Consumi energetici. Culla (0/2 anni) del cliente: da segnalare alla prenotazione. **Parcheggio. Tassa di soggiorno (0/18 anni).** Wi-Fi.

SERVIZI A PAGAMENTO IN LOCO

FACOLTATIVI. Biancheria da bagno: da segnalare alla prenotazione, kit 3 teli (2 viso + 1 doccia) € 8/persona/cambio. **Biancheria da letto:** da segnalare alla prenotazione, kit/letto singolo o matrimoniale € 15/cambio. **Culla (0/2 anni) del residence:** su richiesta alla prenotazione, intero soggiorno € 10. **Pulizia finale (per appartamento):** a cura del cliente oppure € 50 in Mono; € 75 in Quadri.

Seggiolone (0/2 anni) del residence: su richiesta alla prenotazione, intero soggiorno € 10.

OBBLIGATORI. Cauzione (per appartamento): con assegno/contanti, restituibile a fine soggiorno, Mono € 300; Quadri € 400. **Tassa di soggiorno (+18 anni):** € 1,10/ persona/giorno.

Belambra Arena Bianca

HOTEL ★★★

PROPRIANO



SUL MARE



Direttamente sulla bella spiaggia di sabbia bianca Puraja, alla quale si accede tramite gradini e a 800 m dal centro raggiungibile a piedi. Moderno e di recente ristrutturazione si compone di un bâtiment centrale di 6 piani (con ascensore), un bâtiment di 4 piani (senza ascensore) e una dependance. Ben attrezzato, dispone di: reception, ristorante (cena facoltativa a pagamento in loco), bar terrazza vista panoramica, parcheggio privato all'aperto, Wi-Fi, tennis, ping-pong, beach volley, bocce e lavanderia. Per i bambini area giochi e per i più grandi escursioni, gite in barca, sport nautici (a pagamento); per la sera i salotti dell'hotel regalano una rilassante atmosfera lounge.

LE CAMERE (111)

Moderne, colorate e briose, sono dotate di tv, frigobar, cassaforte, telefono (a pagamento), Wi-Fi, ventilatore e servizi privati con vasca o doccia.

Essentiel (min. 10 m²): singole e doppie, nel bâtiment centrale, senza balcone con vista su Propriano. Le tipo **"balcone"**, sono doppie di min. 12 m² e triple di min. 15 m², ai piani alti nei due bâtiments. hanno vista mare.





Prezzi in €, per camera a settimana - Prima colazione

PERIODI	Doppia essentiel CH2E	Doppia essentiel balcone CH2EIB	Tripla essentiel balcone CH3EIB
A 06/04 - 20/04	715	846	1.040
B 20/04 - 04/05	700	826	1.014
C 04/05 - 11/05	864	1.031	1.254
D 11/05 - 18/05	805	959	1.173
E 18/05 - 25/05	874	1.041	1.265
F 25/05 - 15/06	1.059	1.277	1.540
G 15/06 - 29/06	1.104	1.328	1.597
H 29/06 - 06/07	1.137	1.369	1.644
I 06/07 - 20/07	1.301	1.576	1.883
L 20/07 - 03/08	1.400	1.705	2.028
M 03/08 - 17/08	1.860	2.274	2.686
N 17/08 - 24/08	1.544	1.885	2.235
O 24/08 - 31/08	1.113	1.349	1.614
P 31/08 - 14/09	982	1.174	1.418
Q 14/09 - 28/09	904	1.082	1.314
R 28/09 - 19/10	754	897	1.104

Singola essentiel CH2E: € 626 in A, € 610 in B, € 774 in C, € 715 in D, € 785 in E, € 969 in F, € 1.014 in G, € 1.047 in H, € 1.212 in I, € 1.310 in L, € 1.771 in M, € 1.454 in N, € 1.023 in O, € 892 in P, € 814 in Q, € 664 in R. **Singola essentiel balcone CH2EIB:** € 756 in A, € 736 in B, € 941 in C, € 869 in D, € 951 in E, € 1.187 in F, € 1.238 in G, € 1.279 in H, € 1.486 in I, € 1.615 in L, € 2.185 in M, € 1.795 in N, € 1.259 in O, € 1.085 in P, € 992 in Q, € 808 in R.

NOTE Inizio/termine soggiorno: tutti i giorni.

Soggiorno minimo: in A/B/C/D/E/F/G/P/Q/R, 5 giorni. In H/I/L/M/N/O, 7 giorni.

SERVIZI GRATUITI

Cambio biancheria letto/bagno: su richiesta alla reception. **Culla (0/3 anni) dell'hotel:** su richiesta alla prenotazione, prevista in CH2EIB e CH3EIB kit comprensivo di culla + scaldabiberon + vaschetta bébé + sdraietta (max 9 mesi) + seggiolone nel ristorante. **Culla (0/3 anni) del cliente:** da segnalare alla prenotazione non ammessa in Essentiel CH2E. **Deposito bagagli:** alla reception e incustodito. **Parcheggio. Tassa di soggiorno (0/13 anni). Wi-Fi.**

SERVIZI A PAGAMENTO IN LOCO

FACOLTATIVI. Cena (+3 anni): su richiesta alla reception € 28/persona/giorno.

Locale lavanderia: lavatrice comprensivo di detersivo € 6; asciugatrice € 3.

OBBLIGATORI. Tassa di soggiorno (+13 anni): min. € 1,10/persona/giorno.



U Livanti

RESIDENCE ★★★

PROPRIANO



A soli 10 minuti da Propriano e Campomoro è idealmente ubicato a ridosso della lunga spiaggia di sabbia bianca di Portigliolo, dalla quale dista solo 100 m. In un contesto di verde rigoglioso sorgono gli chalet indipendenti; sparsi tra gli alberi di un magnifico parco, nel rispetto dell'ecosistema, sono tutti dotati di patio attrezzato. Dispone di réception, ristorante terrazza vista mare e parcheggio esterno non sorvegliato. Inoltre vanta l'Ecolabel europeo, segno del forte impegno per la protezione dell'ambiente e la riduzione dei consumi energetici; a tal proposito sono disponibili biciclette a pedalata assistita ed e-station per veicoli elettrici. Varie le escursioni ed attività sportive praticabili a 10 min. dal residence: gite in mare, noleggio di barche e moto d'acqua, scoperta della costa in paddle o kayak, immersioni subacquee, snorkeling, escursioni in montagna, canyoning, noleggio di biciclette elettriche, lancio con il paracadute.

GLI CHALET (30)

Disposti al p.t. rialzato con terrazzo vista giardino o mare, sono spaziosi, eleganti e con arredo moderno, dotati di letti alla francese, angolo cottura attrezzato e servizi privati con doccia all'italiana (doppi nei tipi Scopas e Nepita). Hanno lavastoviglie, microonde, caffettiera americana, bollitore, tostapane, climatizzatore, tv, ed asciugacapelli. Le tipologie: **TRILO CASANE/5 persone (35 m²) + terrazzo 15 m²:** vista giardino, soggiorno, camera letto matrimoniale, camera letto a castello + 1 letto singolo. **TRILO SCOPA/4 persone (38 m²) + terrazzo 21 m²:** vista giardino, soggiorno, camera letto matrimoniale, camera con 2 letti singoli. **TRILO CASANE CONFORT/5 persone (35 m²) + terrazzo 15 m²:** come il Casane, ma con terrazza vista mare, barbecue e sdraio. **TRILO NEPITA/5 persone (45 m²) + terrazzo 30 m² vista giardino:** soggiorno, camera letto matrimoniale, camera letto a castello + 1 letto singolo. **QUADRI VILLAGE/6 persone (48 m²) + terrazzo 14 m² vista giardino:** soggiorno, camera letto matrimoniale, camera con 2 letti singoli e camera con letto a castello.

Altre tipologie di Chalet su: www.travered.com



Spiaggia di Portigliolo



Prezzi in €, per appartamento a settimana

PERIODI	Trilo Casane/5	Trilo Scopa/4	Trilo Casane confort/5	Trilo Nepita/5	Quadri Village/6	Trilo Nepita Confort/6	Quadri Village Confort/6
A 06/04 - 20/04	770	875	1.015	1.015	1.015	1.120	1.120
B 20/04 - 25/05	945	1.050	1.190	1.190	1.190	1.400	1.400
C 25/05 - 29/06	1.295	1.470	1.610	1.610	1.610	1.715	1.715
D 29/06 - 13/07	1.575	1.785	1.890	1.890	1.890	2.100	2.100
E 13/07 - 24/08	1.960	2.100	2.310	2.310	2.310	2.555	2.555
F 24/08 - 14/09	1.365	1.680	1.890	1.890	1.890	2.100	2.100
G 14/09 - 28/09	1.050	1.435	1.575	1.575	1.575	1.750	1.750
H 28/09 - 31/10	805	1.085	1.260	1.260	1.260	1.400	1.400

Trilo PMR/4: € 770 in A, € 945 in B, € 1.295 in C, € 1.575 in D, € 1.960 in E, € 1.365 in F, € 1.050 in G, € 805 in H.

NOTE Inizio/termine soggiorno: tutti i giorni. Soggiorno minimo in A/B/C/G/H: 1 giorno. Soggiorno minimo in D/E/F: 7 giorni.

SERVIZI GRATUITI

Biancheria letto/bagno: 1° fornitura; non previsti ulteriori cambi; a disposizione locale lavanderia (a pagamento). **Consumi energetici. Culla (0/3 anni) del cliente:** da segnalare alla prenotazione (pasti esclusi). **Culla (0/3 anni) del residence:** su richiesta alla prenotazione (pasti esclusi). **Parcheggio.**

SERVIZI A PAGAMENTO IN LOCO

FACOLTATIVI. Locale lavanderia: lavatrice € 6; asciugatrice € 3,50. **Prima colazione à buffet (persona/giorno):** +12 anni € 15; 3/12 anni € 10.

OBBLIGATORI. Pulizia finale (per appartamento): Trilo PMR e Casane/5 € 60; Scopa € 80; Nepita, Village € 100. **Tassa di soggiorno:** € 1,10/persona/giorno.

Sampiero Corso

HOTEL ★★★

PROPRIANO



SUL MARE



Prezzi in €, per camera al giorno - Pernottamento

PERIODI	Doppia classique	Doppia confort	Tripla confort	Quadrupla confort
A 27/04 - 01/05	130	140	160	170
B 01/05 - 01/06	160	180	190	210
C 01/06 - 01/07	180	190	210	220
D 01/07 - 01/09	220	250	260	270
E 01/09 - 01/10	170	190	200	220
F 01/10 - 13/10	130	130	140	160

Singola classique: € 130 in A, € 160 in B, € 180 in C, € 220 in D, € 170 in E, € 130 in F.
Singola Confort: € 140 in A, € 180 in B, € 190 in C, € 250 in D, € 190 in E, € 130 in F.

È un "pieds dans l'eau" adagiato su un'incantevole cala di sabbia dorata e mare dai riflessi caraibici. Rinnovato e moderno, dispone di ristorante "bord de mer", reception, Wi-Fi, bar lounge e parcheggio esterno dell'hotel non custodito. Sports in spiaggia o in hotel (a pagamento): kayak, SUP (stand-up paddle), pilates e corsi di yoga.

LE CAMERE (32)

Confortevoli e ben arredate hanno tutte balcone vista mare, TV, Wi-Fi, climatizzatore, frigobar, macchina caffè espresso, cassaforte, servizi privati con doccia e asciugacapelli. **Classique (26 m²)**, singole e doppie. **Confort (28 m²)**, singole e doppie con letto più ampio; triple e quadruple con letto a castello in un salottino separato dalla camera.

NOTE Inizio/termine soggiorno: tutti i giorni.

Soggiorno minimo: 1 giorno.

SERVIZI GRATUITI

Culla (0/3 anni) del cliente: da segnalare alla prenotazione.

Culla (0/3 anni) dell'hotel: su richiesta alla prenotazione.

Parcheggio. Tassa di soggiorno (0/18 anni). Wi-Fi.

SERVIZI A PAGAMENTO IN LOCO

FACOLTATIVI. Prima colazione à buffet (persona/giorno): +11 anni € 18; 3/11 anni € 11. **Mezza pensione persona/giorno:** +11 anni € 39; 3/11 anni € 19. **Pensione completa persona/giorno:** +11 anni € 62; 3/11 anni € 29

OBBLIGATORI. Tassa di soggiorno (+18 anni): min. € 1,10/persona/giorno.

Roc e Mare

HOTEL ★★★

PROPRIANO



SUL MARE
CON GRADINI



Prezzi in €, per camera al giorno - Prima colazione

PERIODI	Doppia Roc	Doppia Mare	Tripla Mare	Quadrupla Mare	Quintupla Mare
A 15/04 - 01/05 • 01/10 - 15/10	95	110	130	160	205
B 01/05 - 01/07 • 01/09 - 01/10	110	125	150	175	220
C 01/07 - 01/08	145	160	175	190	235
D 01/08 - 01/09	165	190	220	280	325

Singola Roc: € 85 in A, € 95 in B, € 130 in C, € 155 in D. **Singola Mare:** € 100 in A, € 115 in B, € 150 in C, € 175 in D.

Si affaccia sospeso sulla spiaggia di sabbia fine, avvolto dai profumi della macchia mediterranea ed è apprezzato anche per il ristorante "La Paillotte" e per il suggestivo tramonto sul mare. Dispone di reception, wi-fi gratuito, parcheggio all'aperto esterno e non custodito, bar panoramico vista Golfo e spiaggia sottostante accessibile tramite scalinata.

LE CAMERE (60)

Arredate in modo semplice e con gusto hanno: climatizzatore, Wi-Fi, tv, telefono, cassaforte, asciugacapelli, servizi privati con vasca o doccia. Di tipo singole, doppie e twin, con letto alla francese o 2 letti singoli, hanno tutte balcone:

Roc (12 m²), vista giardino e parziale vista mare.

Mare (25 m²), anche triple, quadruple e quintuple, vista-baia.

SERVIZI GRATUITI Culla (0/2 anni) del cliente: da segnalare alla prenotazione. **Culla (0/2 anni) dell'hotel:** su richiesta alla prenotazione. **Parcheggio. Tassa di soggiorno (0/18 anni). Wi-Fi.**

SERVIZI A PAGAMENTO IN LOCO

FACOLTATIVI. Animali (solo cani): su richiesta alla prenotazione, accolti di max 20 kg € 15/giorno. **Prima colazione servita in camera:** supplemento di € 4/persona/giorno.

OBBLIGATORI. Tassa di soggiorno (+18 anni): min. € 1,10/persona/giorno.

Le Neptune

HOTEL ★★★

PROPRIANO



Ben posizionato in centro, è a 100 m dalla bella spiaggia di sabbia bianca Mancinu. Di recente costruzione, è elegante ed accogliente, provvisto di Spa per trattamenti di bellezza, cura del corpo, massaggi, sala fitness, Hammam e Jacuzzi. Dispone di: reception h24, Wi-Fi, ascensore, parcheggio privato all'aperto video sorvegliato, terrazza esterna con splendida vista panoramica sul golfo per la colazione à buffet.

LE CAMERE (40)

Confortevoli e ben arredate in stile classico, sono singole, doppie o twin di 12 m², triple e quadruple di 16 m² fornite di tv, telefono, cassaforte, climatizzatore, Wi-Fi, servizi con vasca o doccia e asciugacapelli. Tutte insonorizzate e rinnovate nel 2019, le tipo Mer hanno anche vista mare.



Prezzi in €, per camera al giorno - Prima colazione

PERIODI	Doppia rue	Doppia vue mer	Tripla rue	Quadrupla rue
A 01/03 - 01/05 • 01/10 - 01/11	118	141	151	182
B 01/05 - 01/06	131	154	167	198
C 01/06 - 14/07	142	171	181	216
D 14/07 - 01/08	153	181	197	232
E 01/08 - 01/09	172	199	209	268
F 01/09 - 01/10	144	173	176	207

Twin rue: € 124 in A, € 137 in B, € 148 in C, € 158 in D, € 178 in E, € 150 in F. **Twin vue mer:** € 147 in A, € 160 in B, € 177 in C, € 187 in D, € 206 in E, € 179 in F. **Singola rue:** € 86 in A, € 102 in B, € 107 in C, € 115 in D, € 137 in E, € 112 in F. **Singola vue mer:** € 99 in A, € 115 in B, € 121 in C, € 129 in D, € 151 in E, € 126 in F.

NOTE Inizio/termine soggiorno: tutti i giorni. Soggiorno minimo: 1 giorno.

SERVIZI GRATUITI

Culla (0/2 anni) del cliente: da segnalare alla prenotazione. **Parcheggio. Wi-Fi.**

SERVIZI A PAGAMENTO IN LOCO

FACOLTATIVI. Animali (solo cani): su richiesta alla prenotazione, accolti di max 20 kg € 10/giorno. **Culla (0/2 anni) dell'hotel:** su richiesta alla prenotazione € 8/giorno.

OBBLIGATORI. Tassa di soggiorno: min. € 1,10/persona/giorno.

Albion

HOTEL ★★★

AJACCIO



Situato nel centro, lungo un viale alberato, a 700 m dalla spiaggia Trottet, è la soluzione per godere delle bellezze, della movida e dei siti storici di Ajaccio. Strutturato come un classico bâtiment, mette a disposizione reception h24 con Wi-Fi, ascensore, bar, cassaforte (alla reception), sala e terrazza per la prima colazione à buffet, parcheggio privato all'aperto.

LE CAMERE (17)

Recentemente rinnovate e ripartite sui 7 piani dell'hotel con ascensore, sono dotate di: Wi-Fi, Tv, telefono, servizi privati con doccia e asciugacapelli. Le camere sono singole, doppie e twin di 12 m², suddivise in 2 categorie: le **Vue Ville** hanno vista sulla città (e ci sono anche triple di 15 m²). Le **Vue Mer** con vista mare. Alcune camere sono adatte a PMR.

Formula residence su: www.travered.com

Prezzi in €, per camera al giorno - Pernottamento

PERIODI	Doppia ville	Doppia mer	Tripla ville
A 01/01 - 01/04 • 01/11 - 31/12	81	97	112
B 01/04 - 01/06 • 01/10 - 01/11	96	112	131
C 01/06 - 08/07 • 01/09 - 01/10	122	137	161
D 08/07 - 01/09	147	162	192

Singola ville: € 81 in A, € 96 in B, € 122 in C, € 147 in D. **Singola mer:** € 97 in A, € 112 in B, € 137 in C, € 162 in D.

NOTE Inizio/termine soggiorno: tutti i giorni. **Soggiorno minimo:** 1 giorno.

SERVIZI GRATUITI

Culla (0/3 anni): del cliente, da segnalare alla prenotazione. Dell'hotel, su richiesta alla prenotazione. **Seggiolone (0/3 anni) dell'hotel:** su richiesta alla prenotazione. **Tassa di soggiorno (0/12 anni):** Wi-Fi.

SERVIZI A PAGAMENTO IN LOCO

FACOLTATIVI. Animali (cani e gatti): su richiesta alla prenotazione, accolti di max. 10 kg, € 10/giorno. **Parcheggio:** su richiesta secondo disponibilità € 9,50/giorno. **Prima colazione (persona/giorno):** (+12 anni) € 12; 3/12 anni € 8.

OBBLIGATORI. Tassa di soggiorno (+12 anni): min. € 1,10/persona/giorno.

OFFERTA SPECIALE

Vacanza lunga min. 7: sconto del 8% per soggiorni di min. 7 giorni, applicabile dal 01/01 al 08/07

Subrini

HOTEL ★★★

PORTO



Sorge nel centro di Porto, a 20 m dal mare di fronte la Torre Genovese, arroccata su uno sperone roccioso e antico baluardo della cittadina. La struttura, piacevole per il particolare gioco di contrasti tra il carattere rustico dell'esterno e lo stile classico degli interni, dispone di: reception, Wi-Fi, piscina (a 50 m. dall'hotel), terrazza vista mare per la colazione, ascensore, parcheggio privato all'aperto non custodito, garage moto ed e-station. La grande spiaggia di sabbia e ciottoli a 450 m.

LE CAMERE (24)

Di arredo classico, sono tutte vista mare e dotate di climatizzatore. Di tipologia doppia, tripla e quadrupla, alcune con balcone. Dotate di tv, telefono, Wi-Fi, cassaforte, servizi privati con doccia e asciugacapelli.

Prezzi in €, per camera al giorno - Prima colazione

PERIODI	Doppia	Tripla	Quadrupla	Tripla	Quadrupla
				2+1 (7/12 anni)	2+2 (7/12 anni)
A 20/04 - 25/05 • 21/09 - 02/11	125	188	250	169	213
B 25/05 - 27/07	163	244	325	219	276
C 27/07 - 21/09	200	300	400	270	340

Tripla 2+1 (2/7 anni): € 156 in A, € 203 in B, € 250 in C. **Quadrupla 2+2 (2/7 anni):** € 188 in A, € 244 in B, € 300 in C. **Quadrupla 2+2 (2/7 e 7/12 anni):** € 200 in A, € 260 in B, € 320 in C. **Singola:** € 113 in A, € 150 in B, € 188 in C.

NOTE Inizio/termine soggiorno: tutti i giorni. **Soggiorno minimo:** 1 giorno.

SERVIZI GRATUITI **Culla (0/2 anni) del cliente:** da segnalare alla prenotazione. **Garage moto. Parcheggio. Tassa di soggiorno (0/12 anni):** Wi-Fi.

SERVIZI A PAGAMENTO IN LOCO

FACOLTATIVI. Culla (0/2 anni) dell'hotel: su richiesta alla prenotazione € 10/giorno. **OBBLIGATORI. Tassa di soggiorno (+12 anni):** min. € 1,30/persona/giorno.

OFFERTE SPECIALI

NON CUMULABILI

Superamici: insieme conviene! Prenoti min. 3 camere in un'unica pratica, hai lo sconto del 8% per soggiorni di min. 3 giorni, applicabile in B.

Avant et...Après! sconto del 8% per soggiorni di min. 3 giorni, applicabile in A.

Buon compleanno: se uno dei partecipanti compie gli anni durante il soggiorno, sconto del 8% per soggiorni di min. 3 giorni, applicabile in B.

Happy single: se viaggi da solo hai lo sconto del 8% per soggiorni di min. 3 giorni, applicabile in B.

Vacanza lunga min. 7: sconto del 8% per soggiorni di min. 7 giorni, applicabile in B.



Struttura semplice a conduzione familiare, ben posizionata in luogo calmo e ideale, a ridosso di un ampio giardino in erba pratina, vicino a diversi servizi e a 150 m dalla bella caletta di sabbia e scogli. Molte altre le spiagge da non perdere: la Liscia (a 2 km) e Liamone (a 2,5 km) le più vicine; splendide ma più distanti quelle di Lava verso sud, Capiluzzu, Menasina, Rocca Marina e Pero verso nord. A disposizione dei clienti: parcheggio privato all'aperto non custodito, ristorante "Le Bon Accueil" con terrazza.

GLI APPARTAMENTI (11)

Ampi ed arredati in stile vacanziero, sono posizionati su 3 piani, con balcone attrezzato e dotati di: letti alla francese, spazioso angolo cottura all'americana, kit per cucinare e per il riordino, microonde, servizi privati con doccia.

BILOCALE/4 persone (50 m²): soggiorno con divano letto matrimoniale, camera letto matrimoniale.

TRILOCALE/6 persone (57 m²): soggiorno con divano letto matrimoniale, camera letto matrimoniale, cameretta letto a castello o matrimoniale. Vista panoramica del mare e della baia.



con lenzuola, asciugamani, pulizia finale* e consumi energetici, il prezzo è finito e parti senza pensieri!





Prezzi in €, per appartamento a settimana

PERIODI	Bilo/4	Trilo/6
A 28/04 - 26/05 • 22/09 - 06/10	420	476
B 26/05 - 16/06 • 15/09 - 22/09	476	525
C 16/06 - 23/06 • 08/09 - 15/09	525	574
D 23/06 - 30/06 • 01/09 - 08/09	623	721
E 30/06 - 07/07	721	826
F 07/07 - 14/07 • 25/08 - 01/09	777	875
G 14/07 - 28/07	875	1.029
H 28/07 - 04/08 • 18/08 - 25/08	1.043	1.197
I 04/08 - 18/08	1.169	1.295

NOTE Inizio/termine soggiorno in A/B: tutti i giorni. Soggiorno minimo in A/B: 4 giorni. Inizio/termine soggiorno in C/D/E/F/G/H/I: domenica. Su richiesta: mercoledì. Soggiorno minimo in C/D/E/F/G/H/I: 7 giorni.

SERVIZI GRATUITI

Culla (0/2 anni) del cliente: da segnalare alla prenotazione. **Culla (0/2 anni) del residence:** su richiesta alla prenotazione. **Speciale "Casa Tutto Incluso":** 1° fornitura kit biancheria letto/bagno, consumi energetici e pulizia finale effettuata dal cliente. **Tassa di soggiorno (0/18 anni).**

SERVIZI A PAGAMENTO IN LOCO

FACOLTATIVI. Cambio kit biancheria letto/bagno: su richiesta alla reception € 10/persona/cambio. ***Pulizia finale:** a cura del cliente oppure supplemento di € 50.

OBBLIGATORI. Cauzione (per appartamento): restituibile a fine soggiorno € 200. **Tassa di soggiorno (+18 anni):** min. € 0,80/persona/giorno.

OFFERTE SPECIALI

NON CUMULABILI

Superamici: insieme conviene! Prenoti min. 3 appartamenti in un'unica pratica, hai lo sconto del 8% per soggiorni di min. 7 giorni, applicabile in A/B/C/D/E/F/G

Vacanza lunga min. 14: sconto del 8% per soggiorni di min. 14 giorni, applicabile in A/B/C/D/E/F/G

Revellata

HOTEL ★★★

CALVI

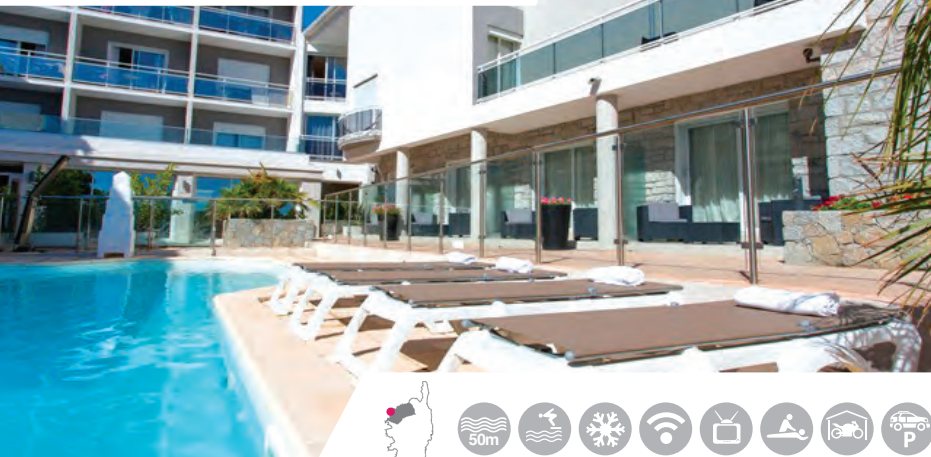

A pochi minuti dal centro, di fronte a una caletta di sabbia e scogli e a 1.200 m dalla bellissima e famosa spiaggia "La Pinede". Moderno con elementi di design, dispone di: reception, ascensore, piscina, bar, terrazza, sala conferenze, Wi-Fi, Jacuzzi, sala fitness e Spa, parcheggio auto privato all'aperto e garage moto/bici ed e-station.

LE CAMERE (66)

Rinnovate di recente sono al p.t. o ai piani, con letto alla francese o letti singoli, climatizzatore, tv, Wi-Fi, cassaforte, frigobar e bollitore (fuorchè nelle tipo S), servizi privati con vasca o doccia ed asciugacapelli. **S (13 m²):** balcone vista mare o piscina. **MCP (18 m²):** piano terra con patio o piani alti senza balcone. Vista piscina. **M (18 m²):** balcone vista mare e piscina. **L (20 m²):** primo piano con terrazza vista mare e piscina. **L+ Supérieure (24 m²):** ultimo piano con terrazza e vista panoramica sul mare. **XL (20 m²):** triple, con vista mare o piscina e alcune con balcone.

Prezzi in €, per camera al giorno - Pernottamento

PERIODI	Doppia S	Doppia MCP	Doppia M	Doppia L	Doppia L+ Sup.	Tripla XL
A 04/03 - 01/04 • 16/11 - 30/11	72	80	85	92	100	110
B 01/04 - 26/04 • 26/09 - 01/11	96	99	110	119	129	140
C 26/04 - 31/05	125	139	149	155	169	180
D 31/05 - 28/06 • 30/08 - 26/09	125	145	155	160	179	185
E 28/06 - 02/08 • 23/08 - 30/08	178	188	198	210	229	240
F 02/08 - 23/08	188	199	218	230	245	250
G 01/11 - 16/11	78	89	92	99	115	120

Singola S: € 72 in A, € 96 in B, € 125 in C, € 125 in D, € 178 in E, € 188 in F, € 78 in G.

NOTE Inizio/termine soggiorno: tutti i giorni.

Soggiorno minimo: 1 giorno.

SERVIZI GRATUITI

Culla (0/2 anni) del cliente: da segnalare alla prenotazione, non ammessa in S. **Culla (0/2 anni) dell'hotel:** su richiesta alla prenotazione, non prevista in S.

E-station. Garage moto/bici. Parcheggio. Wi-Fi.

SERVIZI A PAGAMENTO IN LOCO

FACOLTATIVI. Prima colazione: à buffet € 16/persona/giorno.

OBBLIGATORI. Tassa di soggiorno: € 1,35/persona/giorno.

Calvi

HOTEL ★★★

CALVI



Moderno, è a ridosso di una profumata pineta con l'accesso diretto alla spiaggia La Pinede, bagnata da acqua caraibica. Centro e Cittadella raggiungibili a piedi; è elegante, ben arredato con elementi di design e con: reception, Wi-Fi, teli mare gratuiti su richiesta, parcheggio privato esterno gratuito, garage biciclette ed e-station.

LE CAMERE (43)

Ampie, confortevoli e luminose, sono moderne con balcone. Singole, doppie, triple e quaduple, dotate di climatizzatore, Wi-Fi, cassaforte, frigobar, bollitore, servizi privati con doccia ed asciugacapelli. **Standard (26 m²)** doppie; **Confort (35 m²)** anche triple; **Suite (55 m²)** anche sestuple, hanno 2 ambienti separati da una porta scorrevole e un salotto; **Suite comunicante (61 m²):** anche quaduple e quintuple, 2 camere separate da una porta e con doppi servizi.

Prezzi in €, per camera al giorno - Pernottamento

PERIODI	Doppia standard	Doppia confort	Doppia Suite	Tripla confort	Tripla Suite	Quadrupla Suite	Suite comunicante/5
A 01/04 - 06/05 01/10 - 21/10	120	140	190	175	190	190	215
B 06/05 - 02/06	150	180	250	215	250	250	275
C 02/06 - 01/07	160	200	290	235	290	290	315
D 01/07 - 04/08 21/08 - 01/10	190	250	380	285	380	380	405
E 04/08 - 21/08	250	280	450	315	450	450	475

Singola standard: € 120 in A, € 150 in B, € 160 in C, € 190 in D, € 250 in E.

NOTE Inizio/termine soggiorno: tutti i giorni.

Soggiorno minimo: 1 giorno.

SERVIZI GRATUITI

Culla (0/2 anni) del cliente: da segnalare alla prenotazione. **E-station. Garage biciclette. Parcheggio. Telo mare:** su richiesta alla reception. **Wi-Fi.**

SERVIZI A PAGAMENTO IN LOCO

FACOLTATIVI. Culla (0/2 anni) dell'hotel: su richiesta alla prenotazione € 10/giorno. **Prima colazione:** à buffet € 22/persona/giorno.

OBBLIGATORI. Tassa di soggiorno: € 1,35/persona/giorno.

L'Onda

HOTEL ★★★

CALVI



In posizione strategica, ha l'accesso diretto alla spiaggia di sabbia bianca La Pinede e a piedi dalla movida del centro di Calvi. Rinnovato di continuo, è moderno, dagli interni arredati di buon gusto, con elementi di design contemporanei e retrò. A disposizione dei clienti: reception h24, ascensore, Wi-Fi, parcheggio privato all'aperto.

LE CAMERE (24)

Singole, doppie e twin, alcune con moquette, sono insonorizzate e con terrazza o balcone, dotate di: climatizzatore, tv, Wi-Fi, cassaforte, telefono, frigorifero e servizi privati con vasca o doccia.

CONFORT (21 m²), rinnovate nel 2021 in stile sobrio ma curato, sono semplici e funzionali, con vista giardino e/o lato parcheggio; le **SUPERIEURE (25 m²)** e **DELUXE (32 m²)**, rinnovate nel 2020, sono eleganti, in stile coordinato e a tinte pastello, con vista Calvi/montagna o vista mare. Le Deluxe sono anche triple con bollitore e macchina-caffè Nespresso.

Prezzi in €, per camera al giorno - Pernottamento

PERIODI	Doppia confort	Doppia supérieure vue ville	Doppia deluxe ville	Doppia supérieure vue mer	Doppia deluxe vue mer	Tripla deluxe vue ville	Tripla deluxe vue mer
A 30/03 - 04/05 • 06/10 - 09/11	90	105	120	135	155	155	190
B 04/05 - 01/06	105	120	135	160	180	170	215
C 01/06 - 29/06 • 15/09 - 06/10	130	140	160	180	200	195	235
D 29/06 - 27/07 • 01/09 - 15/09	145	160	175	205	220	210	255
E 27/07 - 01/09	165	180	205	230	250	240	285

Singola confort: € 90 in A, € 105 in B, € 130 in C, € 145 in D, € 165 in E.

NOTE Inizio/termine soggiorno: tutti i giorni.

Soggiorno minimo: 1 giorno.

SERVIZI GRATUITI

Animali (cani e gatti): su richiesta alla prenotazione, accolti di piccola taglia. **Culla (0/3 anni) del cliente:** da segnalare alla prenotazione. **Parcheggio. Tassa di soggiorno (0/18 anni). Wi-Fi.**

SERVIZI A PAGAMENTO IN LOCO

FACOLTATIVI. Culla (0/3 anni) dell'hotel: su richiesta alla prenotazione, per soggiorno € 15. **Prima colazione (persona/giorno):** à buffet € 17; continentale servita in camera € 13.

OBBLIGATORI. Tassa di soggiorno (+18 anni): min. € 1,35/persona/giorno.

Mediterrannée

HOTEL ★★★

CALVI



In centro, a 400 m dal porto turistico e a 1 km dalla spiaggia La Pinede, si affaccia su un'ampia terrazza con vista mare e Cittadella. Dispone di: reception, piscina, Wi-Fi, ascensore, deposito bagagli, sala prima colazione à buffet, bar, sala conferenze e garage auto/moto/bici.

LE CAMERE (50)

Confortevoli e rivisitate in chiave moderna, hanno: climatizzatore, Wi-Fi, Tv, telefono, cassaforte, bollitore, servizi privati con doccia ed asciugacapelli. Situate ai piani dell'hotel (con ascensore):

Petite standard (10 m²), al 1° p. senza balcone, lato strada; le balcon, sono al 2° o 3° p. con balcone lato strada.

Balcon (14 m²), con balcone; le tipo "piscine" sono al 1° p. vista piscina e le tipo "mer", al 2° o 3° p. vista mare.

Standard (17 m²), triple e quadruple, con letto singolo o divano letto doppio, al 1° p. senza balcone, lato strada; le tipo "balcon", triple al 3° p., con balcone lato strada. Tutte adatte anche a PMR.

Prezzi in €, per camera al giorno - Prima colazione

PERIODI	Doppia piscine balcon	Tripla standard balcon	Quadrupla standard	Tripla standard balcon 2+1 (2/11 anni)	Quadrupla standard 2+2 (2/11 anni)
A 01/04 - 27/04 • 28/09 - 01/11	140	165	210	160	200
B 27/04 - 29/06	165	200	230	195	220
C 29/06 - 27/07 • 24/08 - 28/09	205	240	280	235	270
D 27/07 - 24/08	225	265	300	260	290

NOTE Inizio/termine soggiorno: tutti i giorni.

Soggiorno minimo: 1 giorno.

SERVIZI GRATUITI

Culla (0/2 anni) del cliente: da segnalare alla prenotazione. **Wi-Fi.**

SERVIZI A PAGAMENTO IN LOCO

FACOLTATIVI. Culla (0/2 anni) dell'hotel: su richiesta alla prenotazione € 10/giorno. **Garage (al giorno):** auto € 15. Moto/bici: € 5. **Prima colazione servita in camera:** supplemento di € 5/ persona/giorno.

OBBLIGATORI. Tassa di soggiorno: min. € 1,50/persona/giorno.

Coralia Club Pascal Paoli

HOTEL ★★★

AREGNO PLAGE

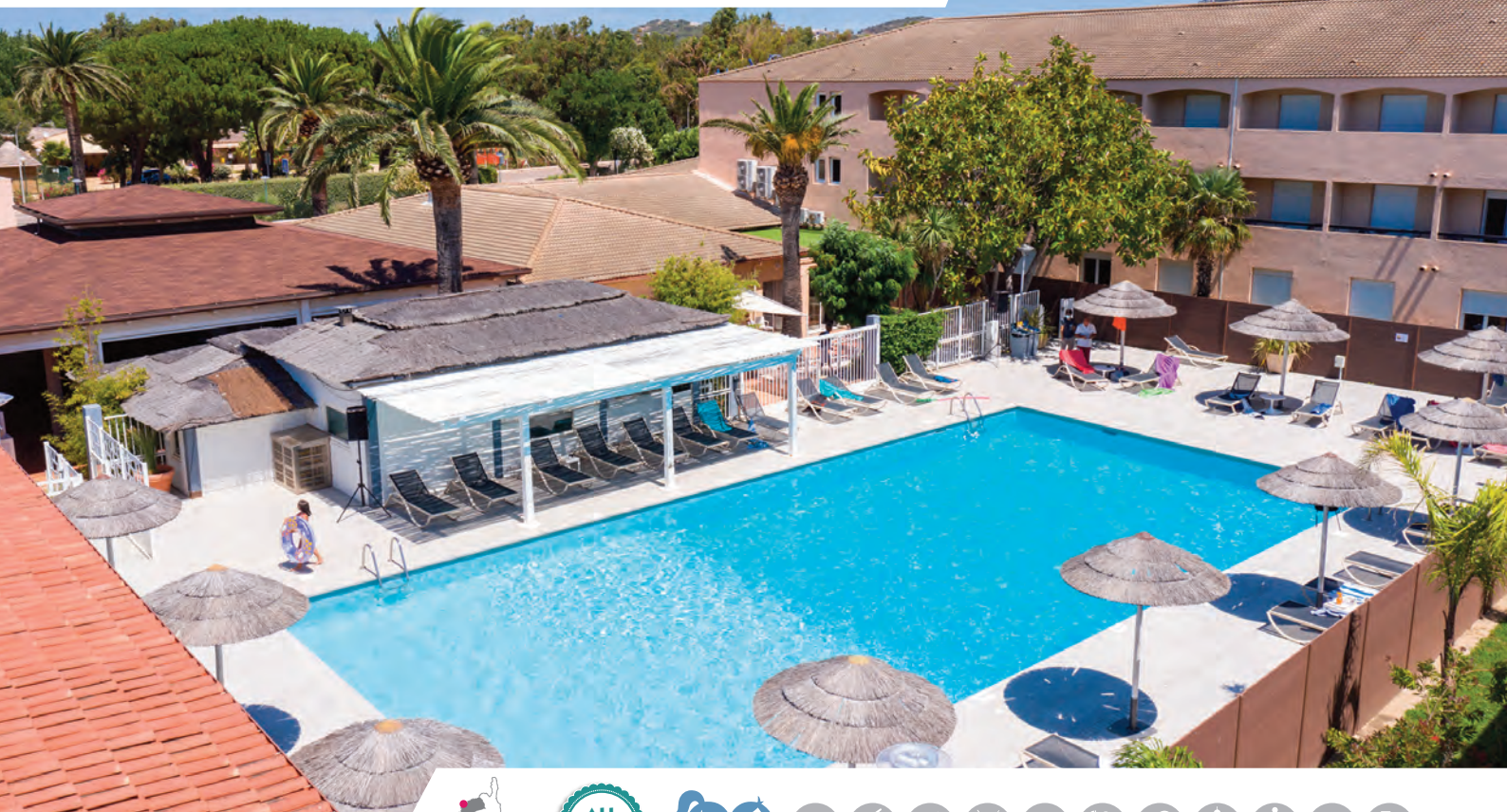

A 300 m dalla bella e ampia spiaggia di Aregno, è un club All Inclusive con animazione in francese e italiano: acquagym, risveglio muscolare, giochi all'aria aperta, tornei sportivi, giochi, cabaret, spettacoli, karaoke, serate a tema, etc. Per bambini e ragazzi invece, animazione dal 06/07 al 31/08: il "Coralia Kids Club" 4/12 anni e il "Coralia Teenagers" 13/17 anni. Altri servizi quali biciclette, immersioni, wind-surf, snorkeling, escursioni in mare, 4x4 ecc. si prenotano e pagano in hotel. Costituito da 2 corpi senza ascensore, dispone di: reception, Wi-Fi in aree comuni esterne, piscina, snack-bar, campo da tennis e pallavolo (diurni), tiro con l'arco, ping-pong, bocce, bagno-turco e palestra, boutique, locale

lavanderia (a pagamento), garage moto e parcheggio privato all'aperto e non custodito. La formula All Inclusive è bevande incluse + open bar alcolici/analcolici. La zona è ricca di spiagge di incomparabile bellezza, facilmente raggiungibili.

LE CAMERE (112)

Disposte al 1° e al 2° piano ed in maggioranza con balcone, di tipologia doppia o twin, tripla e quadrupla, di min. 14 m², sono dotate di climatizzatore, tv sat, cassaforte (a pagamento), telefono, servizi privati con doccia e asciugacapelli.



Prezzi in €, per camera a settimana - All Inclusive

PERIODI	Doppia	Tripla 2+1 (3/4 anni)	Tripla 2+1 (4/13 anni)	Quadrupla 2+2 (3/4 anni)	Quadrupla 2+2 (3/4 e 4/13 anni)	Quadrupla 2+2 (4/13 anni)
A 27/04 - 19/06 • 19/09 - 12/10	1.498	1.498	1.873	1.498	1.873	2.247
B 19/06 - 19/09	1.862	1.862	2.328	1.862	2.328	2.793

Singola: € 1.124 in A, € 1.397 in B.

NOTE Inizio/termine soggiorno: tutti i giorni. Soggiorno minimo: 7 giorni.

SERVIZI GRATUITI

Animazione. Culla (0/3 anni) del cliente: da segnalare alla prenotazione (pasti esclusi). Parcheggio. Tassa di soggiorno (0/18 anni). Wi-Fi.

SERVIZI A PAGAMENTO IN LOCO

FACOLTATIVI. Culla (0/3 anni) dell'hotel: su richiesta alla prenotazione (pasti esclusi), € 7/giorno. Transfer: da/per Apt Calvi, da/per Porto di L'île Rousse, su richiesta alla prenotazione A/R € 55/persona.

OBBLIGATORI. Tassa di soggiorno (+18 anni): € 1,50/persona/giorno.

Maria Stella

HOTEL ★★★

L'ILE ROUSSE



Sapientemente ristrutturato, è in buona posizione nei pressi del centro e del mare (800 m). Immerso nella quiete del suo giardino, dispone di: hall, reception, ascensore, bar, terrazza esterna, piscina, parcheggio privato incustodito e garage moto. La prima colazione è a buffet dolce/salato.

LE CAMERE (53)

Moderne ed eleganti con tocchi di design, hanno balcone o terrazza (fuorchè le Supérieur Triple) verso il mare o piscina o montagna. Dotate di: Wi-Fi, tv, climatizzatore, telefono e servizi privati con doccia o vasca e asciugacapelli.

Supérieure (min. 17 m²), doppie, twin e triple; **Junior Suite (25 m²)**, doppie; **Suite supérieure (35 m²)**, anche triple; **Suite familiare (35 m²)**, anche quadruple.

Prezzi in €, per camera al giorno - Pernottamento

PERIODI	Doppia supérieure	Doppia Junior suite	Doppia suite supérieure	Tripla supérieure	Quadrupla suite familiare
A 12/05 - 01/06	95	115	145	125	160
B 01/06 - 01/07	100	130	160	140	175
C 01/07 - 01/08	120	150	180	160	210
D 01/08 - 01/09	155	190	220	200	280
E 01/09 - 01/10	115	145	170	155	200

Singola junior suite: € 115 in A, € 130 in B, € 150 in C, € 190 in D, € 145 in E.

NOTE Inizio/termine soggiorno: tutti i giorni. Soggiorno minimo: 1 giorno.

SERVIZI GRATUITI

Culla (0/2 anni) del cliente: da segnalare alla prenotazione. **Culla (0/2 anni) dell'hotel:** su richiesta alla prenotazione.

Garage moto. Parcheggio. Tassa di soggiorno (0/18 anni). Wi-Fi.

SERVIZI A PAGAMENTO IN LOCO

FACOLTATIVI. Prima colazione (persona/giorno): +12 anni € 16; 2/12 anni € 8.

OBBLIGATORI. Tassa di soggiorno (+18 anni): min. € 1,54/persona/giorno.

Les Mouettes

HOTEL ★★★

L'ILE ROUSSE



Location panoramica nel relax del verde, a 2 km dalla spiaggia di Lozari e a 9 km da L'Ile Rousse; rinnovato di recente, dispone di: reception h24, Wi-Fi, piscina, centro benessere con massaggi, sala colazione (à buffet), parcheggio gratuito all'aperto non custodito, ristorante della proprietà a 1.200 m.

LE CAMERE (20)

Moderne, accoglienti, arredate con attenzione, insonorizzate e dotate di: climatizzatore, Wi-Fi, telefono, tv, servizi privati con doccia e asciugacapelli. **Standard (22 m²)**, vista giardino; **Confort (23 m²)**, balcone vista giardino; **Supérieure (30 m²)**, più spaziose, vista giardino.

Prezzi in €, per camera al giorno - Pernottamento

PERIODI	Doppia standard	Doppia confort	Doppia Superieure
A 03/05 - 31/05 • 29/09 - 01/11	106	112	129
B 31/05 - 05/07 • 15/09 - 29/09	141	156	179
C 05/07 - 15/09	179	191	219

Singola standard: € 106 in A, € 141 in B, € 179 in C.

NOTE Inizio/termine soggiorno: tutti i giorni. Soggiorno minimo: 1 giorno.

SERVIZI GRATUITI

Culla (0/2 anni) del cliente: da segnalare alla prenotazione. **Culla (0/2 anni) dell'hotel:** su richiesta alla prenotazione. **Parcheggio. Tassa di soggiorno (0/18 anni). Wi-Fi.**

SERVIZI A PAGAMENTO IN LOCO

FACOLTATIVI. Animali (cani e gatti): su richiesta alla prenotazione, accolti di piccola taglia € 15/giorno. **Cena (persona/giorno):** +8 anni € 31; 2/8 anni € 26.

Mezza pensione bevande escluse (persona/giorno): +8 anni € 48; 2/8 anni € 34.

Prima colazione à buffet (persona/giorno): +8 anni € 17; 2/8 anni € 8.

OBBLIGATORI. Tassa di soggiorno (+18 anni): min. € 1,32/persona/giorno.

Les Hameaux de Capra Scorsa

RESIDENCE

LOZARI / L'ILE ROUSSE



Vicino l'île Rousse, il residence è immerso in una magnifica cornice e padroneggia la lunga e bella spiaggia di Lozari dalla quale dista circa 700 m. a piedi. Le palazzine di 2 piani hanno vivaci colori pastello, impreziosite dalla pietra a facciavista. Dotato di: reception con Wi-Fi, piscina (apertura 18/05 - 21/09 secondo condizioni meteo), mini golf, campo polivalente, area giochi bambini, locale lavanderia (a pagamento) e parcheggio all'aperto non custodito. La struttura è adiacente a Les Villas de Belgodere e della stessa gestione.

GLI APPARTAMENTI (96)

Distribuiti in gradevoli palazzine a schiera di 2 piani, hanno terrazza/piccolo giardino o balcone. Dotati di: letti alla francese, angolo cottura attrezzato, climatizzatore, microonde, caffettiera elettrica, lavastoviglie e servizi privati con

vasca o doccia. **BILOCALE 4/5 persone (min. 35 m²):** soggiorno con divano letto doppio o matrimoniale+1 poltrona letto singolo e camera letto matrimoniale. **TRILOCALE/6 persone (45 m²):** soggiorno con divano letto doppio o matrimoniale, camera letto matrimoniale e camera 2 letti singoli. **TRILOCALE/7 persone (min. 52 m²):** soggiorno con divano letto doppio o matrimoniale+1 poltrona letto singolo e 2 camere letto matrimoniali. **TRILOCALE/8 persone (min. 57 m²):** soggiorno con divano letto doppio o matrimoniale e 2 poltrone letto singole, 1 camera letto matrimoniale ed 1 camera 2 letti singoli. **TRILOCALE DUPLEX/8 persone garage (min. 65 m²):** al p.t. soggiorno con divano letto doppio o matrimoniale e 2 poltrone letto singolo; 1° piano camera letto matrimoniale e camera 2 letti singoli. Garage privato.



Prezzi in €, per appartamento a settimana

PERIODI	Bilo 4/5	Trilo/6	Trilo/7	Trilo/8	Trilo duplex/8 garage
A 30/03 - 06/04 • 11/05 - 18/05 • 21/09 - 19/10	439	489	539	559	619
B 06/04 - 13/04 • 18/05 - 25/05	499	549	609	649	689
C 13/04 - 11/05 • 19/10 - 02/11	469	529	579	609	649
D 25/05 - 01/06 • 07/09 - 21/09	549	579	639	659	699
E 01/06 - 08/06	719	779	839	879	919
F 08/06 - 15/06	859	939	979	1.019	1.059
G 15/06 - 22/06	979	1.099	1.139	1.199	1.229
H 22/06 - 29/06	1.119	1.259	1.319	1.349	1.409
I 29/06 - 06/07	1.159	1.359	1.419	1.489	1.519
L 06/07 - 13/07	1.639	1.939	1.979	2.029	2.069
M 13/07 - 20/07	1.709	2.019	2.059	2.109	2.169
N 20/07 - 27/07	1.939	2.149	2.199	2.249	2.289
O 27/07 - 03/08	1.939	2.189	2.229	2.279	2.319
P 03/08 - 10/08	2.079	2.309	2.379	2.419	2.499
Q 10/08 - 17/08	1.699	2.009	2.099	2.139	2.219
R 17/08 - 24/08	1.669	1.979	2.039	2.069	2.119
S 24/08 - 31/08	1.449	1.789	1.829	1.869	1.909
T 31/08 - 07/09	689	729	769	839	879

NOTE Inizio/termine soggiorno: dal 30/03 al 06/07 e dal 21/09 al 02/11, tutti i giorni. Dal 06/07 al 21/09: mercoledì e sabato. **Soggiorno minimo:** 7 giorni.

SERVIZI GRATUITI

Consumi energetici. Culla (0/2 anni) del cliente: da segnalare alla prenotazione. **Parcheggio. Tassa di soggiorno (0/12 anni). Wi-Fi.**

SERVIZI A PAGAMENTO IN LOCO

FACOLTATIVI. Biancheria da bagno: da segnalare alla prenotazione, kit 2 teli (doccia+viso) € 6/persona/cambio. **Biancheria letto matrimoniale:** da segnalare alla prenotazione, kit € 16/cambio. **Biancheria letto singolo:** da segnalare alla prenotazione, kit € 10/cambio. **Culla (0/2 anni) del residence:** su richiesta alla prenotazione, kit comprensivo di culla+vaschetta bébé+seggiolone, € 25/settimana. **Locale lavanderia, lavatrice:** min. € 5/cadauno. **Televisore:** su richiesta alla prenotazione € 30/settimana, € 40/2 settimane. **OBBLIGATORI. Cauzione (per appartamento):** da versare all'arrivo, in contanti o con assegno, restituibile a fine soggiorno € 300. **Pulizia finale:** l'appartamento deve essere lasciato pulito oppure supplemento, in Bilo € 30; Trilo € 40; Trilo/7 € 50; Trilo/8 € 60; Trilo duplex/8 garage € 70. **Tassa di soggiorno (+12 anni):** min. € 1,32/ persona/giorno.

OFFERTA SPECIALE

Vacanza lunga min. 14: sconto del 20% per soggiorni di min. 14 giorni, applicabile in A/B/C/D/E/F/G/H/I/L/M/N/O/T.

Odalys Les Villas de Belgodere

RESIDENCE

LOZARI / L'ILE ROUSSE



Il bel residence si trova a pochi minuti d'auto da L'île Rousse e dal paesino di Belgodere, a 800 m. a piedi dalla spiaggia di Lozari, ed è un insieme omogeneo di case a schiera a tinta unita a 2 piani divise da vialetti e realizzate con cura ed eleganza. Dotato di: reception con Wi-Fi, piscina, parcheggio privato all'aperto non custodito, mini-golf, bocce, campo polivalente, area giochi bambini e locale lavanderia (a pagamento). È limitrofo al Capra Scorsa e della stessa gestione.

GLI APPARTAMENTI (105)

Ben arredati, accoglienti e con terrazza, dotati di letti matrimoniali alla francese, angolo cottura attrezzato, lavastoviglie, microonde, climatizzatore, tv (a noleggio), servizi privati con vasca o doccia. **BILOCALE/4 persone (33 m²)**: soggiorno con divano letto doppio o matrimoniale, camera letto matrimoniale.

TRILOCALE/6 persone (42 m²): soggiorno con divano letto doppio o matrimoniale, camera letto matrimoniale e camera 2 letti singoli.

TRILOCALE/8 mezzanino (67 m²): soggiorno con divano letto doppio o matrimoniale, camera letto matrimoniale, camera 2 letti singoli e mezzanino aperto sul soggiorno, con letto matrimoniale.

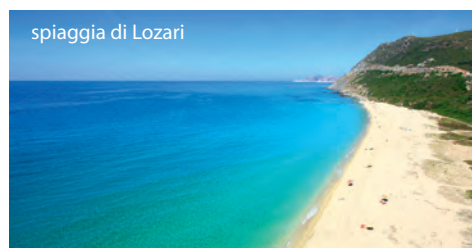

spiaggia di Lozari

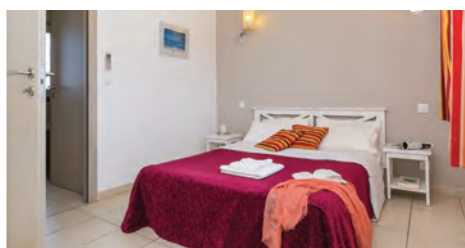

Prezzi in €, per appartamento a settimana

PERIODI	Bilo/4	Trilo/6	Trilo/8 mezzanino
A 06/04 - 11/05 • 19/10 - 02/11	459	539	629
B 11/05 - 18/05 • 21/09 - 19/10	439	509	599
C 18/05 - 25/05	499	589	669
D 25/05 - 01/06 • 07/09 - 21/09	549	629	699
E 01/06 - 08/06	719	799	899
F 08/06 - 15/06	859	959	1.039
G 15/06 - 22/06	979	1.119	1.239
H 22/06 - 29/06	1.119	1.299	1.389
I 29/06 - 06/07	1.159	1.439	1.529
L 06/07 - 13/07	1.639	1.969	2.089
M 13/07 - 20/07	1.709	2.049	2.189
N 20/07 - 03/08	1.939	2.209	2.329
O 03/08 - 10/08	2.079	2.369	2.519
P 10/08 - 17/08	1.699	2.069	2.179
Q 17/08 - 24/08	1.669	2.009	2.139
R 24/08 - 31/08	1.449	1.819	1.929
S 31/08 - 07/09	689	779	859

NOTE Inizio/termine soggiorno: dal 06/04 al 06/07 e dal 21/09 al 02/11: tutti i giorni. Dal 06/07 al 21/09: mercoledì e sabato. **Soggiorno minimo:** 7 giorni.

SERVIZI GRATUITI

Consumi energetici. Culla (0/2 anni) del cliente: da segnalare alla prenotazione. **Parcheggio. Tassa di soggiorno (0/18 anni). Wi-Fi.**

SERVIZI A PAGAMENTO IN LOCO

FACOLTATIVI. Biancheria da bagno: da segnalare alla prenotazione, kit 2 teli (doccia+viso) € 6/persona/cambio. **Biancheria letto matrimoniale:** da segnalare alla prenotazione, kit € 16/cambio. **Biancheria letto singolo:** da segnalare alla prenotazione, kit € 10/cambio. **Culla (0/2 anni) del residence:** su richiesta alla prenotazione, kit comprensivo di culla+vaschetta bébé+seggiolone, € 20/settimana, € 35/2 settimane. **Locale lavanderia, lavatrice:** € 5/cadauno. **Televisore:** su richiesta alla prenotazione € 30/settimana, € 40/2 settimane.

OBBLIGATORI. Cauzione (per appartamento): da versare all'arrivo, con carta di credito o contanti, restituibile a fine soggiorno € 300. **Pulizia finale:** l'appartamento deve essere lasciato pulito oppure supplemento, in Bilo € 30; in Trilo/6 € 40; Trilo/8 mezzanino € 50. **Tassa di soggiorno (+18 anni):** min. € 1,32/persona/giorno.

OFFERTA SPECIALE

Vacanza lunga min. 14: sconto del 20% per soggiorni di min. 14 giorni, applicabile dal 06/04 al 03/08 e dal 31/08 al 02/11

Belambra Club Golfe de Lozari

HOTEL APPART'HOTEL ★★★

LOZARI - L'ILE ROUSSE



SUL MARE



Tra L'île Rousse e Saint Florent, è un villaggio immerso nel verde di una pineta di 25 ettari, direttamente sulla bella spiaggia di sabbia bianca di Lozari. Parzialmente rinnovato, propone 2 soluzioni di soggiorno: l'appart'hotel in mezza pensione o completa nel ristorante à buffet con vino incluso ai pasti, ed il residence. Dispone di: reception con Wi-Fi, piscina riscaldata di 450 m² per adulti e bambini, parcheggio privato all'aperto non custodito, ristorante, bar con vista, snack bar bordo piscina (Luglio/Agosto), 2 campi tennis illuminati, campo beach volley e bocce, ping-pong, biliardo e biliardino. Animazione in francese: karaoke, cinema, discoteca, spettacoli, giochi, attività sportive, fitness, e 06/07-31/08 corsi di aquagym, nuoto, tennis ed altre attività, alcune a pagamento. Per bambini e ragazzi animazione con numerose attività... continua su www.travered.com

FORMULA APPART'HOTEL (307)

Nella pratica formula alberghiera, sono dislocati nel verde parco, su 1 o 2 livelli, dotati di terrazza attrezzata, letti alla francese, tv, climatizzatore, Wi-Fi, angolo cottura e servizi privati con doccia.

CLASSIQUE, arredati con gusto, sono sparsi nel parco, per un soggiorno all'insegna della tranquillità. **TRILOCALE/5 persone 3P5QDTL (min. 35 m²)** su 2 livelli e **3P5QTL (min. 30 m²)**, su unico livello, composti da soggiorno, camera letto matrimoniale o 2 letti singoli, camera letto a castello+1 letto singolo; **TRILOCALE/5 persone 3P6QTL (min. 30 m²)**, su unico livello, con soggiorno, camera letto matrimoniale o 2 letti singoli, camera con 2 letti a castello.

PREMIUM, anche con cassaforte, sono circondati dal bellissimo palmeto e godono di una meravigliosa vista mare. **TRILOCALE 5/6 persone 3P6PITL (min. 30 m²)** su 1 o 2 livelli. Soggiorno, camera letto matrimoniale o 2 letti singoli unibili + camera con 2 letti a castello. Su 2 livelli: p.t. soggiorno e camera con letto a castello + 1 letto singolo o 2 letti a castello, al 1° p. camera con letto matrimoniale.

P.S. Il letto alto del castello, non è consigliato a bambini di età inferiore ai 6 anni - Décret n° 95-949 du 25/08/1995.





Prezzi in €, per camera a settimana - Mezza pensione

PERIODI	Trilo 2 Clas. 3P5QTL	Trilo 3 Clas. 3P5QTL	Trilo 3 Clas. 2+1 (3/12 anni) 3P5QTL	Trilo 4 Clas. 2+2 (3/12 anni) 3P5QTL	Trilo 4 Clas. 3+1 (3/12 anni) 3P5QTL	Trilo 5 Clas. 4+1 (3/12 anni) 3P5QTL
A 06/04 - 04/05 • 18/05 - 08/06 • 07/09 - 02/11	1.027	1.400	1.283	1.633	1.750	2.217
B 04/05 - 11/05	1.077	1.469	1.349	1.718	1.838	2.328
C 11/05 - 18/05 • 08/06 - 15/06	1.044	1.423	1.187	1.662	1.779	2.254
D 15/06 - 22/06	1.145	1.562	1.436	1.831	1.956	2.477
E 22/06 - 29/06	1.247	1.700	1.644	1.985	2.126	2.692
F 29/06 - 06/07	1.320	1.800	1.740	2.100	2.250	2.850
G 06/07 - 13/07	2.504	2.908	2.668	2.831	3.031	3.838
H 13/07 - 20/07	2.671	3.102	2.843	3.015	3.231	4.092
I 20/07 - 27/07	2.695	3.129	2.869	3.044	3.260	4.129
L 27/07 - 03/08	2.893	3.360	3.085	3.274	3.504	4.437
M 03/08 - 10/08	3.617	4.200	3.845	4.074	4.371	5.537
N 10/08 - 17/08	3.553	4.126	3.778	4.005	4.295	5.441
O 17/08 - 24/08	3.084	3.582	3.288	3.490	3.735	4.729
P 24/08 - 31/08	2.281	2.649	2.434	2.585	2.764	3.500
Q 31/08 - 07/09	1.097	1.496	1.372	1.746	1.871	2.369

Altre combinazioni di camera: www.travered.com

NOTE Inizio/termine soggiorno: tutti i giorni. Soggiorno minimo: in A/B/C/D/E/Q, 5 giorni. In F/G/H/I/L/M/N/O/P, 7 giorni.

SERVIZI GRATUITI

Animazione. Asse e ferro da stiro: presso il locale lavanderia. **Biancheria da bagno:** 1° fornitura e, su richiesta alla reception, 1 cambio infrasettimanale. **Biancheria da letto:** 1° fornitura. **Culla (0/2 anni) del cliente:** da segnalare alla prenotazione, pasti esclusi. **Culla (0/2 anni) del Club:** kit comprensivo di culla+vaschetta bébé+sdraieta (max 12 mesi)+scalda-biberon. **Deposito bagagli:** alla reception, non custodito. **Parcheggio. Pensione completa (3 mesi/2 anni):** solo se acquistata da tutti gli occupanti dell'alloggio. **Pulizia finale. Riassetto infrasettimanale:** per soggiorni di min. 7 notti, è prevista una pulizia rapida della sistemazione, rifacimento letti e cambio biancheria da bagno. **Tassa di soggiorno (0/18 anni). Wi-Fi.**

SERVIZI A PAGAMENTO IN AGENZIA

OBBLIGATORI. Forfait (0/2 anni): include mezza pensione, culla+vaschetta bébé+sdraieta (max 12 mesi)+scalda-biberon+seggiolone al ristorante, € 77/settimana.

SERVIZI A PAGAMENTO IN LOCO

FACOLTATIVI. Locale lavanderia, asciugatrice: € 3/cadauno. **Locale lavanderia, lavatrice:** incluso detersivo € 6/cadauno.

OBBLIGATORI. Tassa di soggiorno (+18 anni): min. € 1,54/persona/giorno.

Le Vieux Moulin

RESIDENCE/MOTEL

L'ILE ROUSSE



A soli 250 m dal centro della cittadina, è in assoluta quiete, situato tra “mare e monti”, nella bella cornice verde del suo giardino di ortensie, oleandri e bouganville. A 400 m a piedi e 600 m in auto dalla spiaggia di sabbia bianca Napoléon è una tradizionale struttura a 2 piani, recentemente ammodernata negli arredi e gestita dagli stessi proprietari. Dispone di parcheggio privato interno non custodito, Wi-Fi alla reception e nei monolocali.

GLI APPARTAMENTI (41)

Rinnovati di recente, accoglienti e pratici sono collocati al piano terra o al primo piano con veranda o balcone, angolo cottura e servizi privati con doccia. Dispungono di: climatizzatore, microonde, bollitore, tostapane, Wi-Fi (no nei bilocali) e tv. I letti sono alla francese. **MONOLOCALE/2 persone (23 m²)**: soggiorno con letto matrimoniale. **MONOLOCALE/3 persone (23 m²)**: soggiorno con letto matrimoniale + 1 letto singolo. **BILOCALE/4 persone (30 m²)**: soggiorno con divano letto doppio, camera letto matrimoniale.



Prezzi in €, per appartamento a settimana

PERIODI	Mono/2	Mono/3	Bilo/4
A 04/05 - 25/05 • 14/09 - 12/10	600	740	880
B 25/05 - 22/06	700	840	980
C 22/06 - 03/08 • 07/09 - 14/09	800	940	1.080
D 03/08 - 24/08	1.200	1.350	1.550
E 24/08 - 07/09	950	1.090	1.230

NOTE Inizio/termine soggiorno in Bilo/4: sabato. Soggiorno minimo in Bilo/4: 7 giorni Inizio/termine soggiorno in Mono/2 e Mono/3: dal 04/05 al 20/07 e dal 07/09 al 12/10: tutti i giorni eccetto la domenica. Dal 20/07 al 07/09: sabato. Su richiesta gli altri giorni eccetto la domenica. Soggiorno minimo in Mono/2 e Mono/3: dal 04/05 al 20/07 e dal 07/09 al 12/10: 4 giorni. Dal 20/07 al 07/09: 7 giorni.

SERVIZI GRATUITI

Consumi energetici. Culla (0/2 anni) del cliente: da segnalare alla prenotazione. Parcheggio. Tassa di soggiorno (0/18 anni). Wi-Fi.

SERVIZI A PAGAMENTO IN LOCO

FACOLTATIVI. Biancheria letto/bagno: da segnalare alla prenotazione, kit letto+2 teli (doccia+viso) € 12/persona/cambio. Culla (0/2 anni) del residence: su richiesta alla prenotazione € 30/settimana.

OBBLIGATORI. Cauzione (per appartamento): da versare all'arrivo, restituibile a fine soggiorno € 300. Pulizia finale (per appartamento): € 50. Smarrimento chiavi: € 300. Tassa di soggiorno (+18 anni): min. € 1,54/persona/giorno.

Travered Tour Operator in collaborazione con Nobis Assicurazioni s.p.a. ha concordato per tutti i partecipanti ai propri viaggi una polizza MULTIRISCHIO, a protezione degli imprevisti che si verificano prima e durante un viaggio, ed offre esclusivamente le garanzie risultanti dalla Scheda di Polizza sottoscritta e sotto richiamata.

GLOSSARIO, DEFINIZIONI, CONDIZIONI E GARANZIE OFFERTE DALL'ASSICURAZIONE NONCHE DENUNCIA DI SINISTRO E INDENNIZIO CONSTANO DI 36 PAGINE, CONSULTABILI INTEGRALMENTE SU <https://www.travered.com/docs/Nobis-Assicurazioni-Multirischio-firmato.pdf>

DI SEGUITO NE È RIPORTATO UN ESTRATTO

ANNULLAMENTO VIAGGIO ALL RISK. L'impresa indennizzerà l'Assicurato ed un solo compagno di viaggio purché assicurato ed iscritto allo stesso viaggio, il corrispettivo di recesso derivante dall'annullamento dei servizi turistici, determinato ai sensi delle Condizioni Generali di contratto, che sia conseguenza di circostanze imprevedibili al momento della prenotazione del viaggio o dei servizi turistici determinate da qualsiasi evento non prevedibile, oggettivamente documentabile, indipendente dalla volontà dell'Assicurato e tale da comportare all'Assicurato l'impossibilità ad intraprendere il viaggio. In caso di sinistro che coinvolga più Assicurati iscritti allo stesso viaggio, l'Impresa rimborserà tutti i familiari aventi diritto e uno solo dei compagni di viaggio alla condizione che anch'essi siano assicurati. Si intendono incluse in garanzia anche le cancellazioni da parte degli Assicurati dovute ad atti terroristici avvenuti successivamente alla sottoscrizione del contratto di assicurazione e nei 30 giorni che precedono la data di partenza del viaggio, a condizione che tali atti avvengano comunque nel raggio di 100 km dal luogo dove era previsto il soggiorno risultante dalla prenotazione del viaggio assicurato o dall'Aeroporto di destinazione unicamente in caso di acquisto del solo biglietto aereo (c.d. formula "Solo Volo"). Relativamente alla garanzia annullamento viaggio non possono essere assicurati i soggetti non residenti in Italia e non sono assicurati i viaggi di durata superiore a 30 giorni consecutivi.

- Massimale, scoperto, franchigia

L'assicurazione è prestata fino al costo totale del viaggio entro il massimale per Assicurato indicato nella scheda di polizza e con il limite di € 50.000 per evento (i.e. fatto che colpisce una o più persone collegate oggettivamente dall'acquisto dello stesso viaggio prenotato dal Contraente. Si intendono inclusi, sempreché siano stati inseriti nel costo complessivo del viaggio assicurato, i costi di gestione pratica, gli adeguamenti carburante già previsti alla data di emissione della polizza (purché risultanti dall'estratto conto di prenotazione) e il costo dei visti. Sono sempre escluse le tasse aeroportuali qualora siano rimborsabili. Gli indennizzi avverranno previa deduzione del seguente scoperto:

- 20% da calcolarsi sulla penale applicata con un minimo di € 50,00 nei casi in cui la penale sia pari o superiore al 90%;

- 15% da calcolarsi sulla penale applicata con un minimo di € 50,00 per tutti gli altri casi.

Lo scoperto non verrà applicato nei casi di Decesso o ricovero ospedaliero o Infezione da Covid 19 dell'Assicurato.

SPESA MEDICHE. Nel limite dei massimali per Assicurato indicati nella scheda di polizza e nelle condizioni di assicurazione, verranno rimborsate le spese mediche accertate e documentate sostenute dall'Assicurato, durante il viaggio, per cure o interventi urgenti, non procrastinabili e imprevedibili, manifestatesi durante il periodo di validità della garanzia. Si specifica che la garanzia comprende le spese di ricovero in istituto di cura, le spese di intervento chirurgico e gli onorari medici, le spese per visite ambulatoriali, le spese per i medicinali prescritti dal medico, le spese per cure dentarie solo a seguito di infortunio. L'ampiezza dell'impegno dell'Impresa è rapportato ai massimali e, se previste, alle somme assicurate concordate con il Contraente.

- Franchigia e scoperto

Per ogni sinistro verrà applicata una franchigia assoluta di € 70,00 che rimane a carico dell'Assicurato, tranne nei casi di Ricovero ospedaliero e Day Hospital per i quali nessuna franchigia verrà applicata.

DIARIA DA RICOVERO A SEGUITO DI INFEZIONE DA COVID-19

La presente copertura è valida a seguito di infezione da COVID-19, a condizione che la diagnosi avvenga durante lo svolgimento del viaggio e che l'infezione comporti un conseguente ricovero in Istituto di Cura. L'Impresa accorda una indennità forfettaria per ogni giorno di ricovero presso un Istituto di cura **disposto quale conseguenza diretta ed esclusiva del contagio da COVID-19 (c.d. Coronavirus) patito dall'Assicurato**, indipendentemente dalle spese sostenute, nella misura della prestazione di seguito indicata:

- Prestazione

L'Impresa, qualora il ricovero dell'Assicurato si protragga per un numero di giorni superiore a 5, riconosce per ogni successivo giorno di degenza (i.e. a partire dal sesto giorno di ricovero) un importo pari a € 100,00 per un numero massimo di giorni pari a 10. In conseguenza di quanto sopra, dunque, la somma massima esigibile da ciascun Assicurato nel corso della validità della polizza non potrà superare l'importo di € 1.000,00.

INDENNITÀ DA CONVALESCENZA

La presente copertura è valida a seguito di infezione da COVID-19, a condizione che la diagnosi avvenga durante lo svolgimento del viaggio e che l'infezione comporti un conseguente ricovero in Istituto di Cura all'interno di un reparto di Terapia Intensiva. L'Impresa riconosce all'Assicurato una indennità da convallescenza fissa e predeterminata pari a € 1.500,00 al momento della dimissione dell'Assicurato stesso dal reparto di Terapia Intensiva dell'Istituto di Cura ove era stato ricoverato a seguito dell'infezione da COVID-19. La presente prestazione opererà unicamente qualora l'Assicurato, nel corso della predetta degenza, sia stato ricoverato in un reparto di terapia intensiva, così come risultante dalla cartella clinica che dovrà essere prodotta in forma integrale al momento della denuncia del sinistro.

ASSISTENZA ALLA PERSONA E AL VEICOLO. L'Impresa si obbliga entro i limiti convenuti in polizza, a mettere ad immediata disposizione dell'Assicurato, mediante l'utilizzazione di personale ed attrezzature della Centrale Operativa, la prestazione assicurata nel caso in cui l'Assicurato venga a trovarsi in difficoltà a seguito dei verificarsi di malattia, infortunio o di un evento fortuito. L'aiuto potrà consistere in prestazioni in denaro od in natura: Consulenza medica telefonica, Invio di un medico in Italia in caso di urgenza, Invio di un pediatra in casi di urgenza, Consulto psicologico in caso di infezione da Covid-19, Second Opinion in caso di infezione da Covid-19, Informazioni numero di emergenza in caso di infezione da Covid-19, Segnalazione di un medico all'estero, Monitoraggio del ricovero ospedaliero, Trasporto Sanitario Organizzato, Rientro dei familiari o del compagno di viaggio, Trasporto della salma, Viaggio di un familiare in caso di ospedalizzazione, Assistenza ai minori, Presaga in carico dei costi di trasferimento del familiare o del compagno di viaggio in caso di ospedalizzazione, Rientro del viaggiatore convalescente, Prolungamento del soggiorno, Invio urgente di medicinali all'estero, Interprete a disposizione all'estero,

SCHEDA DI POLIZZA

GARANZIE OPERANTI	SOMME ASSICURATE
SPESA MEDICHE (Viaggi in Italia)	€ 1.000,00
SPESA MEDICHE (Viaggi in Europa)	€ 7.500,00
SPESA MEDICHE (Viaggi nel Mondo)	€ 30.000,00
DIARIA DA RICOVERO SEGUITO INFEZIONE COVID 19	€ 100,00 max 10 gg
INDENNITÀ DA CONVALESCENZA	€ 1.500,00
ASSISTENZA ALLA PERSONA	Vedi prestazioni
BAGAGLIO (Viaggi in Italia)	€ 500,00
BAGAGLIO (Viaggi in Europa)	€ 1.000,00
BAGAGLIO (Viaggi nel Mondo)	€ 1.000,00
ANNULLAMENTO VIAGGIO ALL RISK	€ 8.000,00
RIPETIZIONE VIAGGIO	Vedi prestazioni
RIPROTEZIONE VIAGGIO	€ 500,00
TUTELA LEGALE	€ 10.000,00
RESPONSABILITÀ CIVILE	€ 50.000,00
ASSISTENZA AL VEICOLO	Limitazione Paesi UE
ASSISTENZA DOMICILIARE PER I FAMILIARI	Vedi prestazioni
INTERRUZIONE VIAGGIO A SEGUITO QUARANTENA	€ 1.500,00

TUTTE LE PRESTAZIONI NON SONO DOVUTE PER SINISTRI DETERMINATI DA:

- stato di guerra, rivoluzione, sommosse o movimenti popolari, saccheggi, vandalismo, scioperi;
- atti di terrorismo ad eccezione delle garanzie di Assistenza e Spese mediche e a quanto previsto per la garanzia Annullamento Viaggio;
- terremoti, tsunami, onde anomale, inondazioni, alluvioni eruzioni vulcaniche ed altri fenomeni atmosferici dichiarati calamità naturali nonché fenomeni verificatisi in connessione con trasformazione od assestamenti energetici dell'atomo, naturali o provocati artificialmente;
- dolo o colpa grave del Contraente o dell'Assicurato;
- viaggio intrapreso contro il parere medico o, in ogni caso, con patologie in fase acuta od allo scopo di sottoporsi a trattamenti medico/chirurgici;
- viaggio verso un territorio ove sia operativo un divieto o una limitazione (anche temporanea) emessi da un'Autorità pubblica competente;
- viaggi estremi in zone remote, raggiungibili solo con l'utilizzo di mezzi di soccorso speciali;
- inquinamento di qualsiasi natura, infiltrazioni, contaminazioni dell'aria, dell'acqua, del suolo, del sottosuolo, o qualsiasi danno ambientale;
- fallimento del Vettore, dell'organizzatore del viaggio o di qualsiasi fornitore;
- errori od omissioni in fase di prenotazione o impossibilità di ottenere il visto o il passaporto;
- suicidio o tentativo di suicidio;
- malattie con sintomatologia in atto al momento della sottoscrizione della polizza per la garanzia "Annullamento viaggio" e della partenza del viaggio per le garanzie "Rimborso spese mediche" e "Assistenza alla persona";
- patologie riconducibili a complicazioni dello stato di gravidanza oltre la 24ma settimana;
- interruzione volontaria di gravidanza, espianto e/o trapianto di organi;
- uso non terapeutico di farmaci o sostanze stupefacenti, tossicodipendenze da alcool e droghe, patologie HIV correlate, AIDS, disturbi mentali e disturbi psichici in genere, ivi compresi i comportamenti psicotici e/o nevrotici;
- pandemie e/o epidemie e/o provvedimenti delle Autorità (anche Sanitarie),

- restando espressamente inteso che detta esclusione non opererà in relazione ai fatti direttamente collegabili al virus attualmente in circolazione e denominato "Covid-19"
- quarantene che siano la causa dell'Annullamento del viaggio, che riguardino il luogo di residenza e/o quello di partenza e/o quello di transito e/o quello di destinazione del viaggio acquistato dall'Assicurato, con l'eccezione della garanzia prevista al Capitolo "Interruzione soggiorno a seguito di quarantena";
- pratica di sport quali: alpinismo con scalate superiori al terzo grado, arrampicata libera (free climbing), salti dal trampolino con sci o idrosci, sci acrobatico ed estremo, tiro con l'arco, attività ciclistiche, speleologia, sci fuoro pista, sci alpinismo, sci freestyle, sci nautico, bob, canoa fluviale oltre il terzo grado, discesa di rapide di corsi d'acqua, rafting, Canyoning, kite-surfing, hidro-speed, salti nel vuoto (bungee jumping), paracadutismo, deltaplano, sport aerei in genere, pugilato, lotta, arti marziali, boxe, football americano, beach soccer, snowboard, rugby, hockey su ghiaccio, immersione con auto respiratore, atletica pesante, attività equestri, karting, moto d'acqua, guida slitte, trekking svolto a quote superiori ai 3000 metri s.l.m., caccia, tiro con fucili; - atti di temerarietà;
- attività sportive svolte a titolo professionale e/o partecipazione a gare o competizioni sportive, compresi prove ed allenamenti svolte sotto l'egida di federazioni; - gare o manifestazioni auto- mobilistiche motociclistiche, motonautiche comprese moto d'acqua, di guidoslitte e relative prove ed allenamenti;
- le malattie infettive qualora l'intervento di assistenza sia impedito da norme sanitarie nazionali o internazionali;
- parto (anticipato, prematuro o meno) svoltosi nel corso del viaggio;
- svolgimento di attività che implicino l'utilizzo diretto di esplosivi o armi da fuoco;
- eventi che verificandosi in Paesi in stato di belligeranza rendano impossibile prestare Assistenza.

OBBLIGHI DELL'ASSICURATO IN CASO DI SINISTRO

Assistenza alla persona: in caso di sinistro contattare IMMEDIATAMENTE la Centrale Operativa dell'Impresa che è in funzione 24 ore su 24 e per 365 giorni all'anno, telefonando al seguente numero **+39/039/9890.702**

Altre garanzie: tutti i sinistri devono essere denunciati attraverso una delle seguenti modalità:

- **Via internet** (sul sito www.nobis.it sezione "Denuncia On-Line") seguendo le relative istruzioni.

- **Via posta inviando la corrispondenza e la relativa documentazione al seguente indirizzo: NOBIS COMPAGNIA DI ASSICURAZIONI - Ufficio Sinistri - Viale Gian Bartolomeo Colleoni, 21 - Centro Direzionale Colleoni - 20864 AGRATE BRIANZA (MB)**

1. PREMESSA, NOZIONE DI PACCHETTO TURISTICO. Ai sensi dell'art. 34 del Codice del Turismo, i pacchetti turistici hanno ad oggetto i viaggi, le vacanze, le crociere ed i circuiti "tutto compreso", risultanti dalla combinazione da chiunque ed in qualunque modo realizzata di almeno due degli elementi di seguito indicati, venduti ed offerti in vendita ad un prezzo forfettario, e di durata superiore alle 24 ore, ovvero per un periodo di tempo comprendente almeno una notte: a) trasporto; b) alloggio; c) servizi turistici non accessori al trasporto o all'alloggio (omissis) che costituiscano, per la soddisfazione delle esigenze ricreative del turista, parte significativa del "pacchetto turistico". Il turista ha diritto di ricevere copia del contratto di vendita di pacchetto turistico (ai sensi dell'art. 35 e 36 Cod. Tur.). il contratto costituisce titolo per accedere eventualmente al Fondo di Garanzia di cui al succ. art. 18.

2. AUTORIZZAZIONI. L'organizzatore ed il venditore del pacchetto turistico, cui il consumatore si rivolge, devono essere autorizzati all'esecuzione delle rispettive attività in base alla normativa amministrativa applicabile.

3. FONTI LEGISLATIVE. Il contratto di cui ai programmi qui pubblicati, aventi ad oggetto l'offerta di un pacchetto turistico, si intende regolato, oltre che dalle presenti norme generali, anche dalle clausole indicate nella documentazione di viaggio consegnata al consumatore. Detto contratto, sia che abbia ad oggetto servizi da fornire in territorio nazionale che estero, sarà altresì disciplinato fino alla sua abrogazione dall'art. 3 del D. Lgs. n. 79 del 23 maggio 2011 (il "Codice del Turismo") - dalla L. 27/12/1977 nr. 1084 di ratifica ed esecuzione della Convenzione Internazionale relativa al contratto di viaggio (CC V) firmata a Bruxelles il 23/04/1970 e prevista dal Codice del Turismo (art. 32-21) e s.m.i.

4. PRENOTAZIONI. La proposta di prenotazione dovrà essere redatta su apposito modulo contrattuale, se del caso elettronico, compilato in ogni sua parte e sottoscritto dal cliente, che ne riceverà copia. L'accettazione della prenotazione si intende perfezionata, con conseguente conclusione del contratto, solo nel momento in cui l'organizzatore invierà relativa conferma, anche a mezzo sistema telematico, al cliente presso l'agenzia di viaggi intermedia. Le indicazioni relative al pacchetto turistico non contenute nei documenti contrattuali, negli opuscoli ovvero in altri mezzi di comunicazione scritta, saranno fornite dall'organizzatore in regolare adempimento degli obblighi previsti a proprio carico dall'art. 37, comma 2 Cod. Tur. prima dell'inizio del viaggio.

5. PAGAMENTI. Salvo accordi diversi, all'atto della prenotazione dovrà essere versato, a titolo di acconto, il 25% del prezzo del pacchetto turistico; il saldo dovrà essere versato almeno 14 giorni prima della prevista partenza, oppure in concomitanza con la prenotazione, se questa è effettuata nei 14 giorni antecedenti la partenza. Il mancato pagamento delle somme predette da parte del turista o il mancato versamento delle stesse da parte dell'agenzia intermedia all'organizzatore, alle date stabilite, costituisce clausola risolutiva espressa tale da determinare, da parte del venditore o dell'organizzatore, la risoluzione di diritto, con conseguente applicazione delle penali previste dall'art. 7, e ciò anche nel caso in cui l'organizzatore abbia fatto pervenire al turista i titoli di legittimazione (c.d. voucher) o i titoli di trasporto. La relativa comunicazione, se proveniente dall'organizzatore, sarà inviata al turista presso l'agenzia diritto.

6. PREZZO Il prezzo del pacchetto turistico è determinato nel contratto, con riferimento a quanto indicato in catalogo o programma fuori catalogo, ed agli eventuali aggiornamenti degli stessi cataloghi o programmi fuori catalogo successivamente intervenuti. Esso potrà essere variato fino a 20 giorni precedenti la partenza e soltanto in conseguenza alle variazioni di:

- costi di trasporto, incluso il costo del carburante e delle coperture assicurative;
- diritti e tasse su alcune tipologie di servizi turistici quali imposte, tasse di atterraggio, di sbarco o di imbarco nei porti e negli aeroporti;
- tassi di cambio applicati al pacchetto in questione.

Per le variazioni si farà riferimento al corso dei cambi ed ai costi di cui sopra in vigore alla data di pubblicazione del programma come riportata nella scheda tecnica (art.3) ovvero alla data riportata negli eventuali aggiornamenti di cui sopra. Le oscillazioni incideranno sul prezzo forfettario del pacchetto turistico nella percentuale espressamente indicata nella scheda tecnica del catalogo o programma fuori catalogo.

7. MODIFICA O ANNULLAMENTO DEL PACCHETTO TURISTICO PRIMA DELLA PARTENZA DA PARTE DELL'ORGANIZZATORE.

Qualsiasi modifica significativa da parte dell'organizzatore, del pacchetto o di un suo elemento essenziale è sottoposta all'accettazione del turista ai sensi dell'art. 41 Cod. Tur. Prima della partenza l'organizzatore o il venditore che abbia necessità di modificare in modo significativo uno o più elementi del contratto, ne dà immediato avviso in forma scritta al consumatore, indicando il tipo di modifica e la variazione del prezzo che ne consegue. In caso di mancata accettazione il turista potrà esercitare i diritti di cui l'art. 8 e il consumatore potrà esercitare alternativamente il diritto di riacquisire la somma già pagata o di godere dell'offerta di un pacchetto turistico sostitutivo. Il consumatore può esercitare i diritti sopra previsti anche quando l'annullamento dipenda dal mancato raggiungimento del numero minimo di partecipanti previsto nel Catalogo o nel Programma fuori catalogo, o da casi di forza maggiore e caso fortuito, relativi al pacchetto turistico acquistato. Per gli annullamenti diversi da quelli causati da forza maggiore, da caso fortuito e da mancato raggiungimento del numero minimo di partecipanti, nonché per quelli diversi dalla mancata accettazione da parte del consumatore del pacchetto turistico alternativo offerto, l'organizzatore che annulla, (ex art. 33 lett. E Cod. Cons.) restituirà al consumatore il doppio di quanto dallo stesso pagato e incassato dall'organizzatore, tramite l'agenzia intermedia. La somma oggetto della restituzione non sarà mai superiore al doppio degli importi di cui il consumatore sarebbe in pari data debitore secondo quanto previsto dall'art. 8, comma 2 qualora fosse egli ad annullare.

7.1 MODIFICHE RICHIESTE DAL CLIENTE. Le modifiche richieste dal cliente prima della partenza, dopo che la prenotazione è stata confermata, non obbligano l'organizzatore nei casi in cui non possano essere soddisfatte. In ogni

caso le richieste di modifiche inerenti i nomi dei partecipanti, la sistemazione e/o il trattamento alberghiero se accettate dall'organizzatore comporteranno per il cliente l'addebito di una quota fissa di min. € 25,00 per persona a cui si aggiungono gli adeguamenti di spesa per le polizze assicurative. Le modifiche relative al cambiamento di complesso alberghiero, alla data di partenza, al porto di partenza, alla diminuzione del numero di partecipanti e/o della durata del soggiorno saranno da considerarsi recesso (totale o parziale) e renderanno pertanto applicabili le condizioni previste all'art. 8.

8. RECESSO DEL CONSUMATORE. Il consumatore può recedere dal contratto, senza corrispondere alcunché, soltanto allorché gli venga comunicata la modifica di un elemento essenziale, ai sensi del precedente art. 5, 30 comma, nel qual caso, ove eserciti il recesso ha diritto, in via alternativa, ad usufruire di un altro pacchetto turistico, ovvero ad essere rimborsato della parte del prezzo già corrisposta al momento del recesso. Il pacchetto turistico di cui il consumatore decida di usufruire, dovrà essere di importo non inferiore a quello originariamente previsto. Se l'organizzatore o, per suo conto, il venditore non sono in grado di proporre un pacchetto di importo equivalente o superiore, il consumatore ha diritto ad essere rimborsato della differenza. Al consumatore che receda dal contratto per casi diversi da quelli previsti nei precedenti commi del presente articolo, saranno addebitate la quota di iscrizione, se prevista, nonché a titolo di corrispettivo per il recesso somme non superiori a quelle di seguito indicate (i giorni si intendono di calendario):

- 10% della quota di partecipazione sino a 30 giorni prima della partenza;
- 30% della quota di partecipazione da 29 a 21 giorni prima della partenza;
- 50% della quota di partecipazione da 20 a 11 giorni prima della partenza;
- 75% della quota di partecipazione da 10 a 3 giorni prima della partenza;
- 100% della quota dopo tali termini.

Pacchetto Nave Gratis: in caso di annullamento del pacchetto la penale è sempre del 100% (sia sull'alloggio che sulla nave). Modifiche al solo biglietto già emesso, laddove possibili, sono a pagamento.

I biglietti traghetto emessi a *tariffa speciale*, sono modificabili a pagamento, ma non sono rimborsabili in caso di annullamento.

Nel caso di gruppi preconstituiti le penali verranno concordate in fase di preventivo. *Su taluni hotel e residence si applicano penali di annullamento peggiorative rispetto a quelle sopra menzionate. In questi pochi casi sarà cura di Travered informare l'agenzia all'atto della prenotazione.*

9. MODIFICHE DOPO LA PARTENZA. L'organizzatore, qualora dopo la partenza si trovi nell'impossibilità di fornire per qualsiasi ragione, tranne che per un fatto proprio del consumatore, una parte essenziale dei servizi contemplati in contratto, dovrà predisporre soluzioni alternative, senza supplementi di prezzo a carico del contraente e qualora le prestazioni fornite siano di valore inferiore rispetto a quelle previste, rimborsarlo in misura pari a tale differenza. Qualora non risulti possibile alcuna soluzione alternativa, ovvero la soluzione predisposta dall'organizzatore venga rifiutata dal consumatore per comprovati e giustificati motivi, l'organizzatore fornirà senza supplemento di prezzo, un mezzo di trasporto equivalente a quello originario previsto per il ritorno al luogo di partenza o al diverso luogo eventualmente pattuito, compatibilmente alle disponibilità di mezzi e posti, e lo rimborserà nella misura della differenza tra il costo delle prestazioni previste e quello delle prestazioni effettuate fino al momento del rientro anticipato.

10. SOSTITUZIONI. Il consumatore rinunciatario può farsi sostituire da altra persona sempre che:

- l'organizzatore ne sia informato per iscritto almeno 4 giorni lavorativi prima della data fissata per la partenza, ricevendo contestualmente comunicazione circa le ragioni della sostituzione e le generalità del cessionario;
- il cessionario soddisfi tutte le condizioni per la fruizione del servizio (art. 39 Cod. Tur.) ed in particolare i requisiti relativi al passaporto, ai visti, ai certificati sanitari;
- i servizi medesimi o altri servizi in sostituzione possano essere erogati a seguito della sostituzione;
- il sostituto rimborsi all'organizzatore tutte le spese sostenute per procedere alla sostituzione, nella misura che gli verrà quantificata prima della cessione. Il cedente ed il cessionario sono solidalmente responsabili per il pagamento del saldo del prezzo nonché degli importi di cui alla lettera d) del presente articolo. Le ulteriori modalità e condizioni di sostituzione sono indicate in scheda tecnica.

11. OBBLIGHI DEI CONSUMATORI. Nel corso delle trattative e comunque prima della conclusione del contratto, ai cittadini italiani sono fornite per iscritto le informazioni di carattere generale - aggiornate alla data di stampa del catalogo - relative agli obblighi sanitari e alla documentazione necessaria per l'espatrio. I cittadini stranieri reperiranno le corrispondenti informazioni attraverso le loro rappresentanze diplomatiche presenti in Italia e/o i rispettivi canali informativi governativi ufficiali. In ogni caso i consumatori provvederanno, prima della partenza, a verificarne l'aggiornamento presso le competenti autorità (per i cittadini italiani le locali Questure ovvero il Ministero degli Affari Esteri tramite il sito www.viaggiassicuri.it ovvero la Centrale Operativa Telefonica al numero 06.491115) adeguandovisi prima del viaggio. In assenza di tale verifica, nessuna responsabilità per la mancata partenza di uno o più consumatori potrà essere imputata al venditore o all'organizzatore. I consumatori dovranno informare il venditore e l'organizzatore della propria cittadinanza e, al momento della partenza, dovranno accertarsi definitivamente di essere muniti dei certificati di vaccinazione, del passaporto individuale e di ogni altro documento valido per tutti i Paesi toccati dall'itinerario, nonché dei visti di soggiorno, di transito e dei certificati sanitari che fossero eventualmente richiesti. Inoltre, al fine di valutare la situazione sanitaria e di sicurezza dei Paesi di destinazione e, dunque, l'utilizzabilità oggettiva dei servizi acquistati o da acquistare, il consumatore reperirà (facendo uso delle fonti informative indicati al comma 1) le informazioni ufficiali di carattere generale presso il Ministero Affari Esteri che indica espressamente se le destinazioni sono o meno assoggettate a formale sconsiglio. I consumatori dovranno inoltre attenersi all'osservanza delle regole di normale prudenza e diligenza ed a quelle specifiche in vigore nei paesi destinazione del viaggio, a tutte le informazioni loro fornite dall'organizzatore, nonché ai regolamenti alle disposizioni amministrative

o legislative relative al pacchetto turistico. I consumatori saranno chiamati a rispondere di tutti i danni che l'organizzatore e/o il venditore dovessero subire anche a causa del mancato rispetto degli obblighi sopra indicati. Il consumatore è sempre tenuto ad informare il venditore e l'organizzatore di eventuali sue esigenze o condizioni particolari (gravidanza, intolleranze alimentari, disabilità etc...) ed a specificare richieste relative ad eventuali servizi personalizzati. È sempre tenuto ad informare il venditore e l'organizzatore di eventuali sue esigenze o condizioni particolari (gravidanza, intolleranze alimentari, disabilità etc...) ed a specificare richieste relative ad eventuali servizi personalizzati.

12. CLASSIFICAZIONE ALBERGHIERA. La sistemazione alberghiera, in assenza di classificazioni ufficiali riconosciute dalle competenti Pubbliche Autorità dei paesi anche membri della UE cui il servizio si riferisce, è stabilita dall'organizzatore in base a propri criteri di valutazione degli standard di qualità. L'organizzatore dichiara sotto la propria responsabilità che tutte le strutture ricettive cui si riferisce il presente programma di viaggio sono munite di regolare autorizzazione all'esercizio rilasciata nel rispetto della regolamentazione vigente nello stato in cui sono ubicate.

13. RESPONSABILITÀ DELL'ORGANIZZATORE. L'organizzatore risponde dei danni arrecati al consumatore a motivo dell'inadempimento totale o parziale delle prestazioni contrattualmente dovute, sia che le stesse vengano effettuate da lui personalmente che da terzi fornitori dei servizi, a meno che provi che l'evento è derivato da fatto del consumatore (ivi comprese iniziative autonomamente assunte da quest'ultimo nel corso dell'esecuzione dei servizi turistici) o da quello estraneo alla fornitura delle prestazioni previste in contratto, da caso fortuito, da forza maggiore, ovvero da circostanze che lo stesso organizzatore non poteva, secondo la diligenza professionale, ragionevolmente prevedere o risolvere. L'intermediario presso il quale sia stata effettuata la prenotazione del pacchetto turistico non risponde in alcun caso delle obbligazioni nascenti dall'organizzazione del viaggio, ma è responsabile esclusivamente delle obbligazioni nascenti dalla sua qualità di intermediario e comunque nei limiti previsti per tale responsabilità dalle norme vigenti in materia.

14. LIMITI DEL RISARCIMENTO. I risarcimenti di cui agli artt. 44, 45 e 47 del Cod. Tur. e relativi termini di prescrizione, sono disciplinati da quanto ivi previsto e comunque nei limiti stabiliti, dalla C.C.V. dalle Convenzioni Internazionali che disciplinano le prestazioni che formano oggetto del pacchetto turistico nonché dagli articoli 1783 e 1784 del codice civile, ad eccezione dei danni alla persona non soggetti a limite prefissato.

15. OBBLIGO DI ASSISTENZA. L'organizzatore è tenuto a prestare le misure di assistenza al consumatore imposte dal criterio di diligenza professionale esclusivamente in riferimento agli obblighi a proprio carico per disposizione di legge o di contratto. L'organizzatore ed il venditore sono esonerati dalle rispettive responsabilità (art. 13 e 14 delle presenti Condizioni Generali), quando la mancata od inesatta esecuzione del contratto è imputabile al consumatore o è dipesa dal fatto di un terzo a carattere imprevedibile o inevitabile, ovvero è stata causata da un caso fortuito o di forza maggiore.

16. RECLAMI E DENUNCE. Il consumatore, a pena di decadenza, deve denunciare per iscritto, sotto forma di reclamo, all'organizzatore le difformità ed i vizi del pacchetto turistico, nonché le inadempienze nella sua organizzazione o realizzazione, all'atto stesso del loro verificarsi o, se non immediatamente riconoscibili, entro 10 giorni dalla data del previsto rientro presso la località di partenza. Qualora i reclami siano presentati nel luogo di esecuzione delle prestazioni turistiche, l'organizzatore deve prestare al consumatore l'assistenza richiesta dal precedente art. 13 al fine di ricercare una pronta ed equa soluzione. Analogamente dovrà provvedere l'organizzatore, anche nel caso di reclamo presentato al termine dei servizi, garantendo in ogni caso una sollecita risposta alle richieste del consumatore.

17. ASSICURAZIONE CONTRO LE SPESE DI ANNULLAMENTO. Nel prezzo della Quota di gestione pratica obbligatoria sono comprese le polizze assicurative di Nobis Assicurazioni s.p.a., assistenza h 24 per medico, Covid e bagaglio e polizza annullamento viaggio All-Risk. Un estratto delle Condizioni di polizza è a pag. 71 del catalogo. Le Condizioni complete si leggono qui: <https://www.travered.com/docs/Nobis-Assicurazioni-Multirischio-firmato.pdf>

18. FONDO DI GARANZIA. I contratti di turismo organizzato sono assistiti da idonee garanzie prestate dall'Organizzatore e dall'Agente di viaggio intermediario che garantiscono, nei casi di insolvenza o fallimento dell'intermediario o dell'organizzatore, il rimborso del prezzo versato per l'acquisto del pacchetto turistico e il rientro immediato del turista.

19. FORO COMPETENTE/CLAUSOLA COMPROMISSORIA. Per ogni controversia dipendente dal presente contratto sarà competente il Foro ove ha sede il tour operator. Di comune accordo peraltro potrà essere previsto che le controversie nascenti dall'applicazione, interpretazione, esecuzione del contratto siano devolute alla decisione di un Collegio Arbitrale composto da tanti arbitri quante sono le parti in causa più uno che funga da presidente nominato dagli arbitri già designati, ovvero, in mancanza, dal Presidente del Tribunale ove ha sede legale il tour operator. Il Collegio Arbitrale deciderà ritualmente e secondo diritto, previo eventuale tentativo di conciliazione.

20. SCIOPERI E SOSPENSIONI, AVVERSE CONDIZIONI ATMOSFERICHE, AVVENIMENTI BELLICI, DISORDINI CIVILI E MILITARI, SOMMOSSE, TERREMOTI, SACCHEGGI.

Questi fatti costituiscono causa di forza maggiore e non sono imputabili al vettore e all'organizzatore. Eventuali spese supplementari sopportate dal partecipante non saranno pertanto rimborsate, né tanto meno lo saranno prestazioni che per tali cause venissero meno e non fossero recuperabili.

ADDENDUM - CONDIZIONI GENERALI DI CONTRATTO DI VENDITA DI SINGOLI SERVIZI TURISTICI

A) DISPOSIZIONI NORMATIVE

I contratti aventi ad oggetto l'offerta del solo servizio di trasporto, di soggiorno, ovvero di qualunque altro separato servizio turistico, non potendosi configurare come fattispecie negoziale di organizzazione di viaggio ovvero di pacchetto turistico, sono disciplinati dalle seguenti disposizioni della CC V: art. 1, n. 3 e n. 6; artt. da 17 a 23; artt. da 24 a 31, per quanto concerne le previsioni diverse da quelle relative al contratto di organizzazione. Il venditore che si obbliga a procurare a terzi, anche in via telematica, un servizio turistico disaggregato, e' tenuto a rilasciare al turista i documenti relativi a questo servizio, che riportino la somma pagata dal servizio.

B) CONDIZIONI DI CONTRATTO

A tali contratti sono altresì applicabili le seguenti clausole delle condizioni generali di contratto di vendita di pacchetti turistici sopra riportate: art. 4; art. 10; art. 5 comma 1; art. 11; art. 17. L'applicazione di dette clausole non determina assolutamente la configurazione dei relativi contratti come fatti specie di viaggio o soggiorno organizzato o pacchetto turistico. La terminologia delle citate clausole relativa al contratto di pacchetto turistico (organizzatore, viaggio ecc.) va pertanto intesa con riferimento alle corrispondenti figure del contratto di vendita di singoli servizi turistici (venditore, soggiorno ecc.).

AVVERTENZA IMPORTANTE, COMUNICAZIONE OBBLIGATORIA AI SENSI DELL'ART. 16 DELLA LEGGE 269/98

La legge italiana punisce con la pena della reclusione i reati inerenti alla prostituzione e alla pornografia minorile, anche se gli stessi sono commessi all'estero.

Informativa ex art. 13 D.Lgs. n. 196/03 (Codice in Materia di Protezione dei Dati Personali)

Il trattamento dei dati personali è effettuato sia in forma cartacea che in forma digitale nel pieno rispetto del D. Lgs. N. 196/03, per le finalità di conclusione del contratto e per l'esecuzione delle prestazioni che formano oggetto del pacchetto turistico. Il conferimento dei dati è necessario. I dati personali non saranno oggetto di diffusione ma di comunicazione ai soli fornitori di servizi componenti il pacchetto turistico acquistato. Gli interessati potranno in ogni momento esercitare i diritti di cui all'art. 7 del D.Lgs n. 196/03 contattando Travered T.O.

Il titolare del trattamento dei dati personali è: Travered T.O. - Via Giovanni Prati, 2/8 - 00047 Marino - (RM) - Fraz. S. M. delle Mole, tel. 06 454 90 999, nella persona del suo legale rappresentante.

N.B. Orari e operativo traghetti possono subire variazioni nel corso dell'anno, prego informarsi prima della partenza ai seguenti indirizzi internet: www.corsica-ferries.it - www.moby.it

SCHEDA TECNICA: Catalogo Corsica by Travered T.O. 2024

Organizzazione tecnica: Travered Tour Operator è un marchio di Pausa vacanza s.r.l., Via Giovanni Prati, 2/8 - 00047 Marino - (RM) - Fraz. S. M. delle Mole
P. Iva IT13641971000. Tel. (+39)0645490999 - info@travered.com

Garanzie per i viaggiatori

- **Autorizzazione amministrativa:** S.C.I.A.: Regione Lazio GR377938 del 28/04/2021
- **Polizza assicurativa RC professionale** n. 1505002567/D Filo Diretto Erreci di NOBIS ASSICURAZIONI S.p.A.
- **Fondo di Garanzia.** Travered Tour Operator aderisce al Fondo di Garanzia "Il Salvagente" - A.I.A.V. e soddisfa le disposizioni di cui al D.L. 23/05/2011 nr. 79 All. 1 Codice della normativa statale in tema di turismo - art. 50 e modifiche intercorse con L. 29/11/2015 nr. 11 per la organizzazione e rivendita di servizi turistici denominati "pacchetti".
- **Attestato "Agenzia sicura".** In data 22/07/2013 la Direzione Regionale Attività Produttive della Regione Lazio, certifica quanto segue: "si attesta che l'Agenzia di Viaggi e Turismo Travered è stata inserita nell'elenco delle "Agenzie sicure" della Regione Lazio, con determinazione n. B02776 del 03/07/2013".





Roma Chic House

Vacanza, lavoro, shopping, studio, sport, concerto...
 il tuo "pied à terre" per ogni occasione

Prezzi in €, per appartamento al giorno

PERIODI	Trilo/1	Trilo/2	Trilo/3	Trilo/4
Tutto l'anno	142	142	168	194

Per maggiori dettagli vedi: travered.com



**QUOTA GESTIONE PRATICA (obbligatoria):
 5% SUL PREZZO DEL PACCHETTO.**

Include spese apertura e gestione pratica, assistenza di Travered, polizza assicurativa Nobis medico bagaglio, Covid 19 e annullamento viaggio All-Risk (vedi estratto delle Condizioni di Polizza).

La tua agenzia di viaggi